

A1/AGESUL/9104/6594

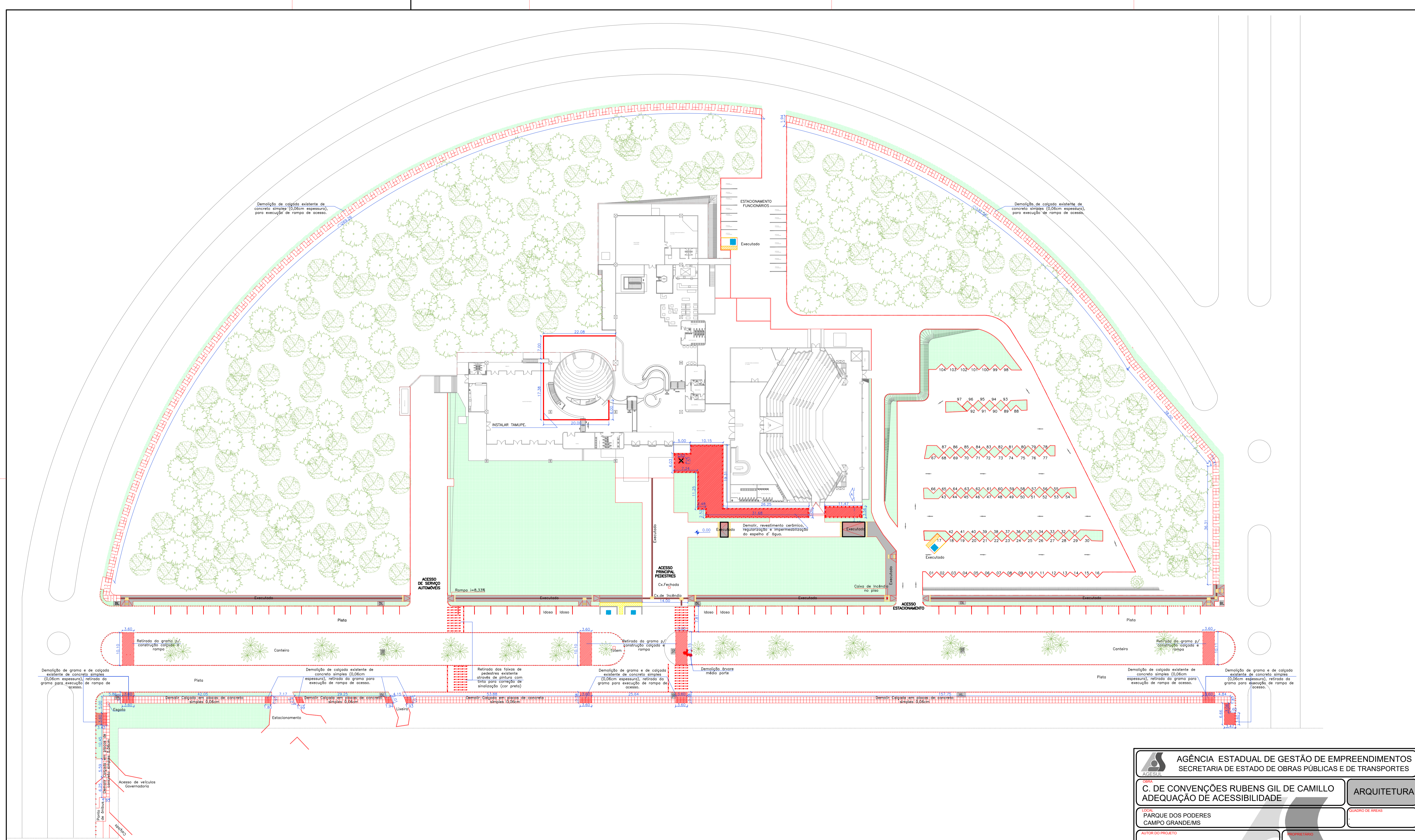

IMPLANTAÇÃO - ATUAL
Escala: 1:500

| | |
|-----------------------------------------------------------------------------------------------------------------|--------------------------|
| AGÊNCIA ESTADUAL DE GESTÃO DE EMPREENDIMENTOS SECRETARIA DE ESTADO DE OBRAS PÚBLICAS E DE TRANSPORTES | |
| C. DE CONVENÇÕES RUBENS GIL DE CAMILLO ADEQUAÇÃO DE ACESSIBILIDADE | |
| ARQUITETURA | |
| PARQUE DOS PODERES CAMPO GRANDE/MS | |
| QUADRO DE ÁREAS | |
| AUTOR DO PROJETO: | |
| PROPRIETÁRIO: | |
| ARQ. PATRICIA FREITAS SANTIAGO CAU A34053-7 | |
| GOVERNO DO ESTADO DE MATO GROSSO DO SUL 15.112.257/0001-28 | |
| DE ACORDO: | |
| ARQ. GIL CARLOS DE CAMILLO ARQ. RUBENS FERNANDO DE CAMILLO | |
| IMPLANTAÇÃO EXISTENTE COM DEMOLIÇÕES | |
| FOLHA: 01/20 | |
| ESCALA: INDICADA | DATA: AGOSTO/2014 |
| REVISÃO: DEZEMBRO/2015 | DESENHO: PATRICIA/RAFAEL |

A1AGESUL9104694

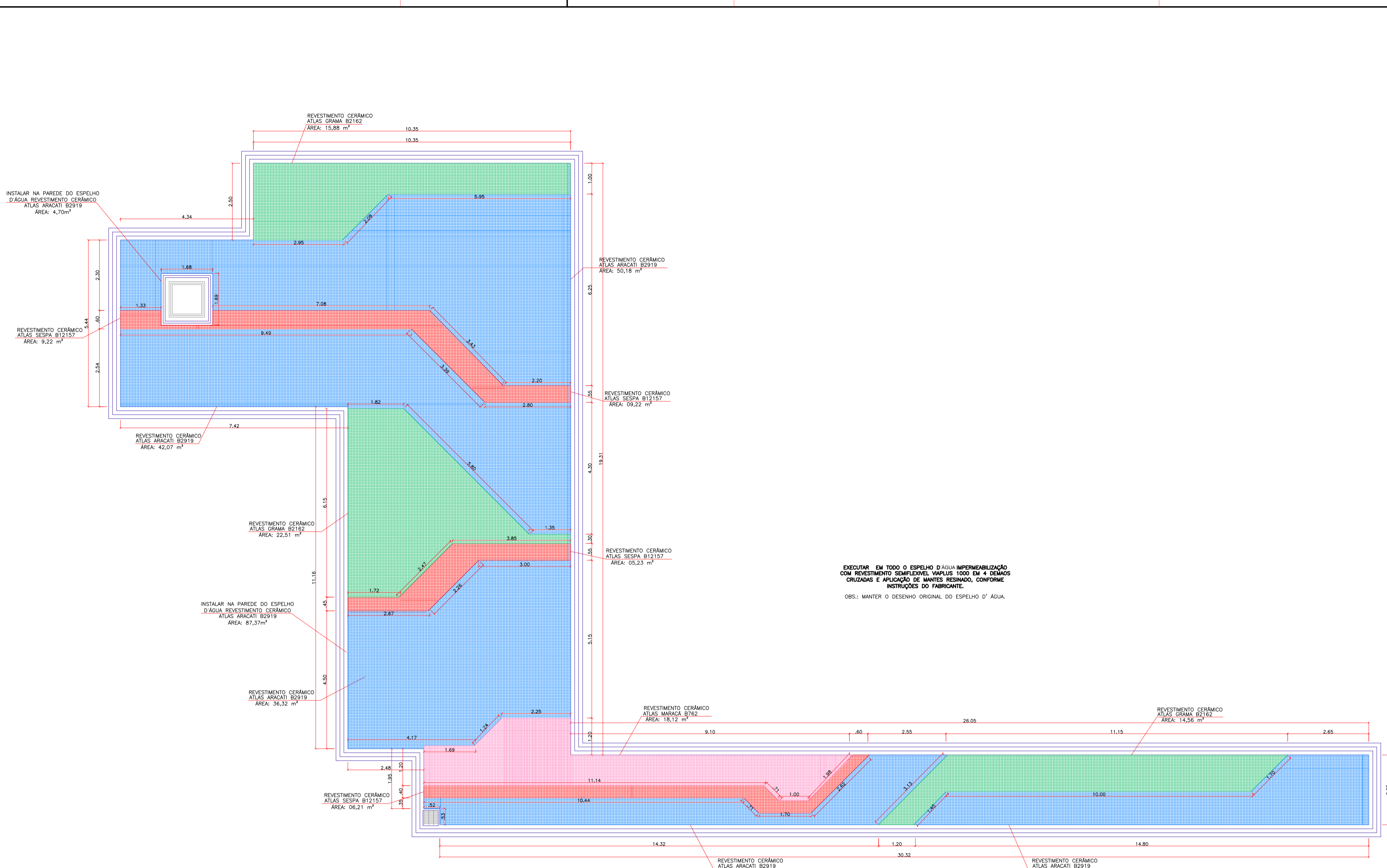

PLANTA BAIXA ESPELHO D'ÁGUA
Esc: 1/75

EXECUTAR EM TODO O ESPELHO D'ÁGUA IMPERMEABILIZAÇÃO COM REVESTIMENTO SEMPREVEL MARUS 1000 EM 4 DEMAS CRUZADAS E APLICAÇÃO DE MANTES RESINADO, CONFORME INSTRUÇÕES DO FABRICANTE.
OBS.: MANTER O DESENHO ORIGINAL DO ESPELHO D'ÁGUA.

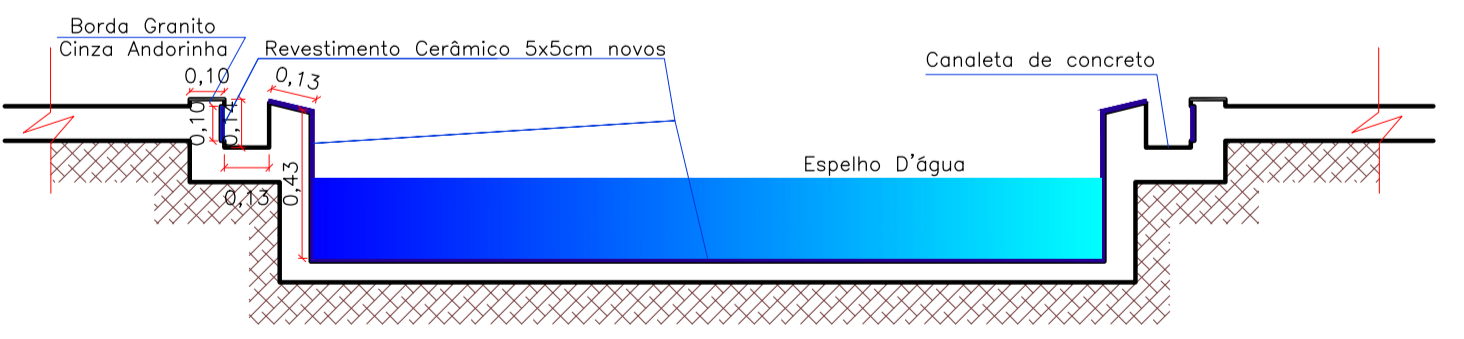
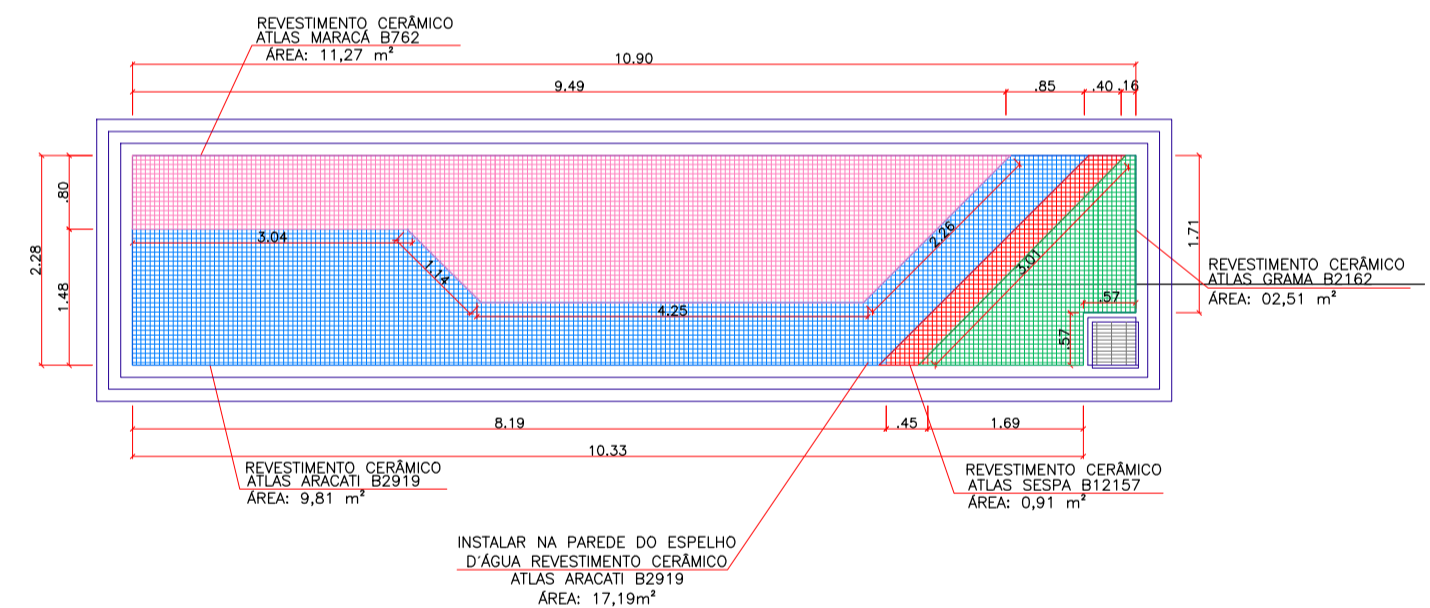

CORTE A - ESPELHO D'ÁGUA
Esc: 1/20

| LEGENDA | |
|------------------------------------|-------------------------------------------------------------------------------|
| Piso Espelho D'água | |
| [Blue Box] | REVESTIMENTO CERÂMICO ATLAS ARACATI B2919 - ÁREA TOTAL = 174,00m ² |
| [Green Box] | REVESTIMENTO CERÂMICO ATLAS GRAMA B2162 - ÁREA TOTAL = 56,12m ² |
| [Pink Box] | REVESTIMENTO CERÂMICO ATLAS MARACÁ B762 - ÁREA TOTAL = 29,39m ² |
| [Red Box] | REVESTIMENTO CERÂMICO ATLAS SESPA B12157 - ÁREA TOTAL = 21,57m ² |
| | SUB-TOTAL = 281,08m ² |
| Parede Espelho D'água | |
| [Blue Box] | REVESTIMENTO CERÂMICO ATLAS ARACATI B2919 - ÁREA TOTAL = 109,33m ² |
| | TOTAL GERAL = 390,41m ² |
| CERÂMICA 5 x 5cm - LINHA ARQUITETO | |
| MARCA: ATLAS | |

| | |
|-----------------------------------------------------------------------------------------------------------------|-----------------------------------|
| AGÊNCIA ESTADUAL DE GESTÃO DE EMPREENDIMENTOS SECRETARIA DE ESTADO DE OBRAS PÚBLICAS E DE TRANSPORTES | |
| OBRA C. DE CONVENÇÕES RUBENS GIL DE CAMILLO ADEQUAÇÃO DE ACESSIBILIDADE | |
| ARQUITETURA | |
| TÍTULO PARQUE DOS PODERES CAMPO GRANDE/MS | |
| QUADRO DE ÁREAS | |
| PROPRIETÁRIO ARQ ^{TE} PATRÍCIA FREITAS SANTIAGO CAU A34653-7 | |
| DE ACORDO ARQ. GIL CARLOS DE CAMILLO ARQ. RUBENS FERNANDO DE CAMILLO | |
| GOVERNO DO ESTADO DE MATO GROSSO DO SUL 15.112.257/0001-28 | |
| TÍTULO ESPELHO D'ÁGUA PAGINAÇÃO | |
| FOLHA 03/20 | |
| ESCALA INDICADA | DATA AGOSTO/2014 |
| REVISÃO DEZEMBRO/2015 | DESENHO PATRÍCIA/RAFAEL |

A1 AGESUL 010x654

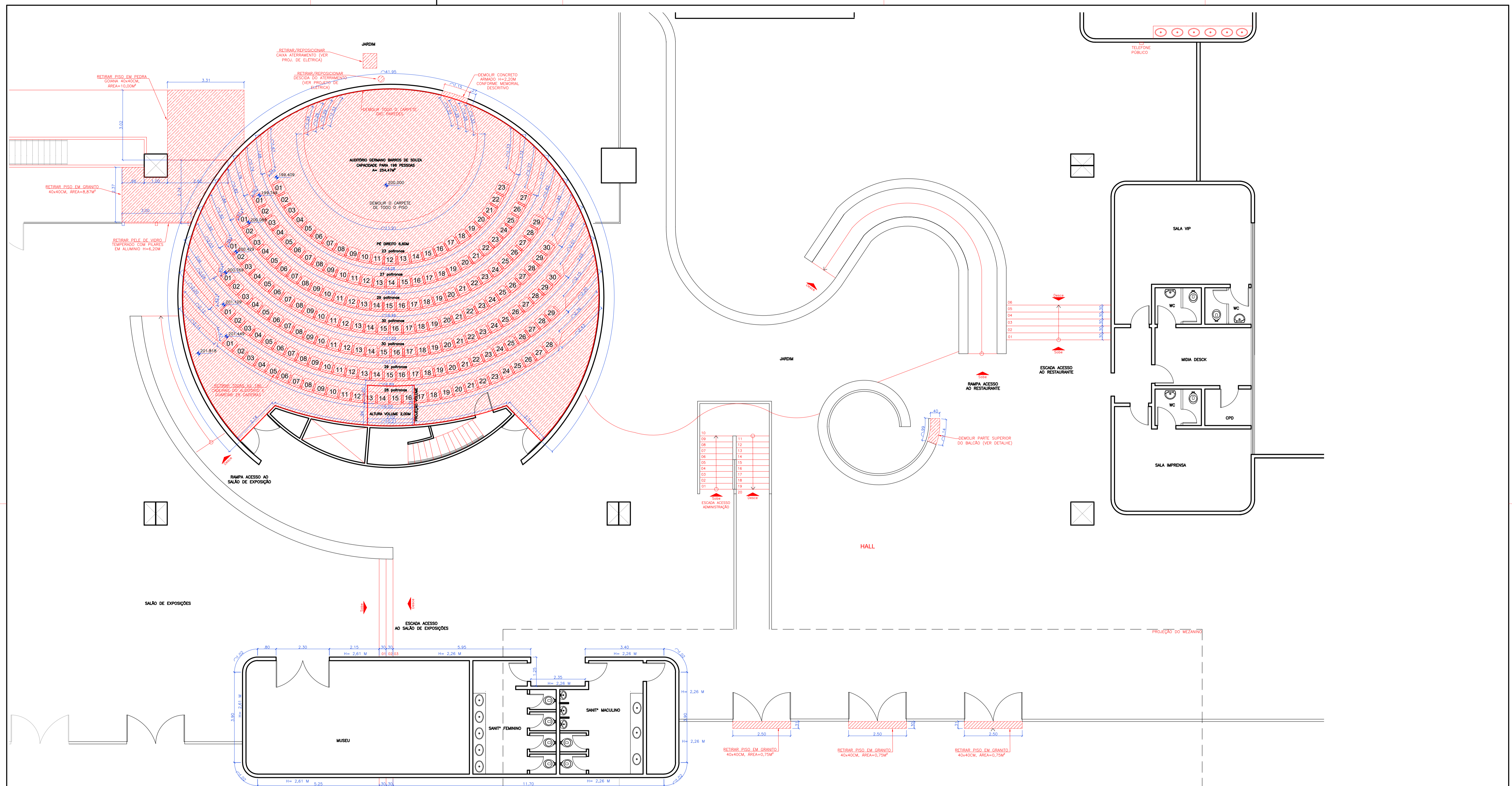

SETOR 01 - PLANTA BAIXA TÉRREO EXISTENTE COM DEMOLIÇÕES / RETIRADAS
Esc 1:75

ELEMENTOS A RETIRAR OU DEMOLIR

| | |
|-----------------------------------------------------------------------------------------------------------------|---------------------------------------------------------------|
| AGÊNCIA ESTADUAL DE GESTÃO DE EMPREENDIMENTOS SECRETARIA DE ESTADO DE OBRAS PÚBLICAS E DE TRANSPORTES | |
| C. DE CONVENÇÕES RUBENS GIL DE CAMILLO IMPLANTAÇÃO DE ACESSIBILIDADE | ARQUITETURA |
| LOCAL: PARQUE DOS PODERES CAMPO GRANDE/MS | QUADRO DE ÁREAS: |
| AUTOR DO PROJETO: ARQ ^{ta} PATRICIA FREITAS SANTIAGO CAU A34653-7 | PROPRIETÁRIO: |
| DE ACORDO: ARQ. GIL CARLOS DE CAMILLO / ARQ. RUBENS FERNANDO DE CAMILLO | GOVERNO DO ESTADO DE MATO GROSSO DO SUL 15.112.257/0001-28 |
| SETOR 1 - PLANTA TÉRREO EXISTENTE COM DEMOLIÇÕES | 04/20 |
| ESCALA: INDICADA | DATA: AGOSTO/2014 |
| REVISÃO: DEZEMBRO/2015 | DESENHO: PATRICIA/RAFAEL |

SETOR 01

VISTA EXTERNA DA RAMPA

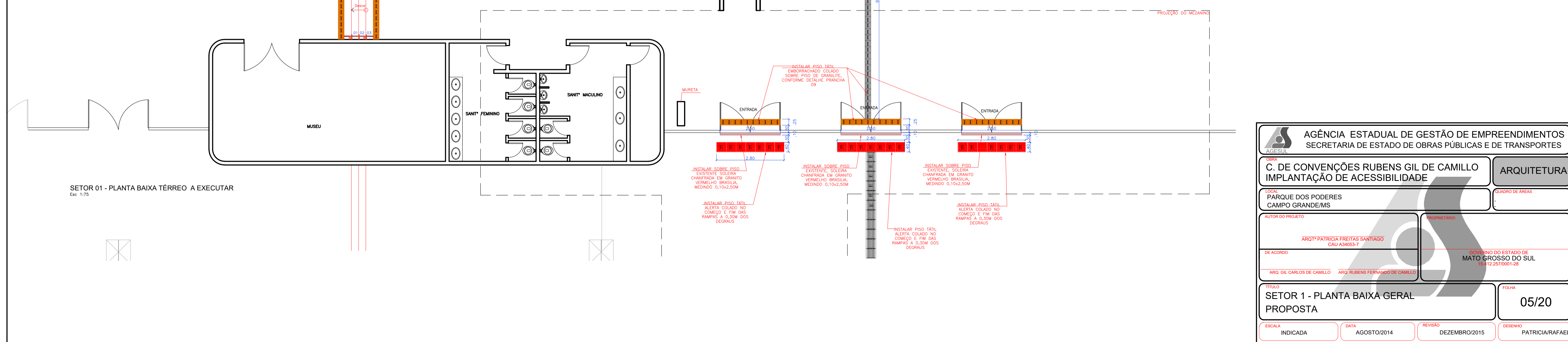
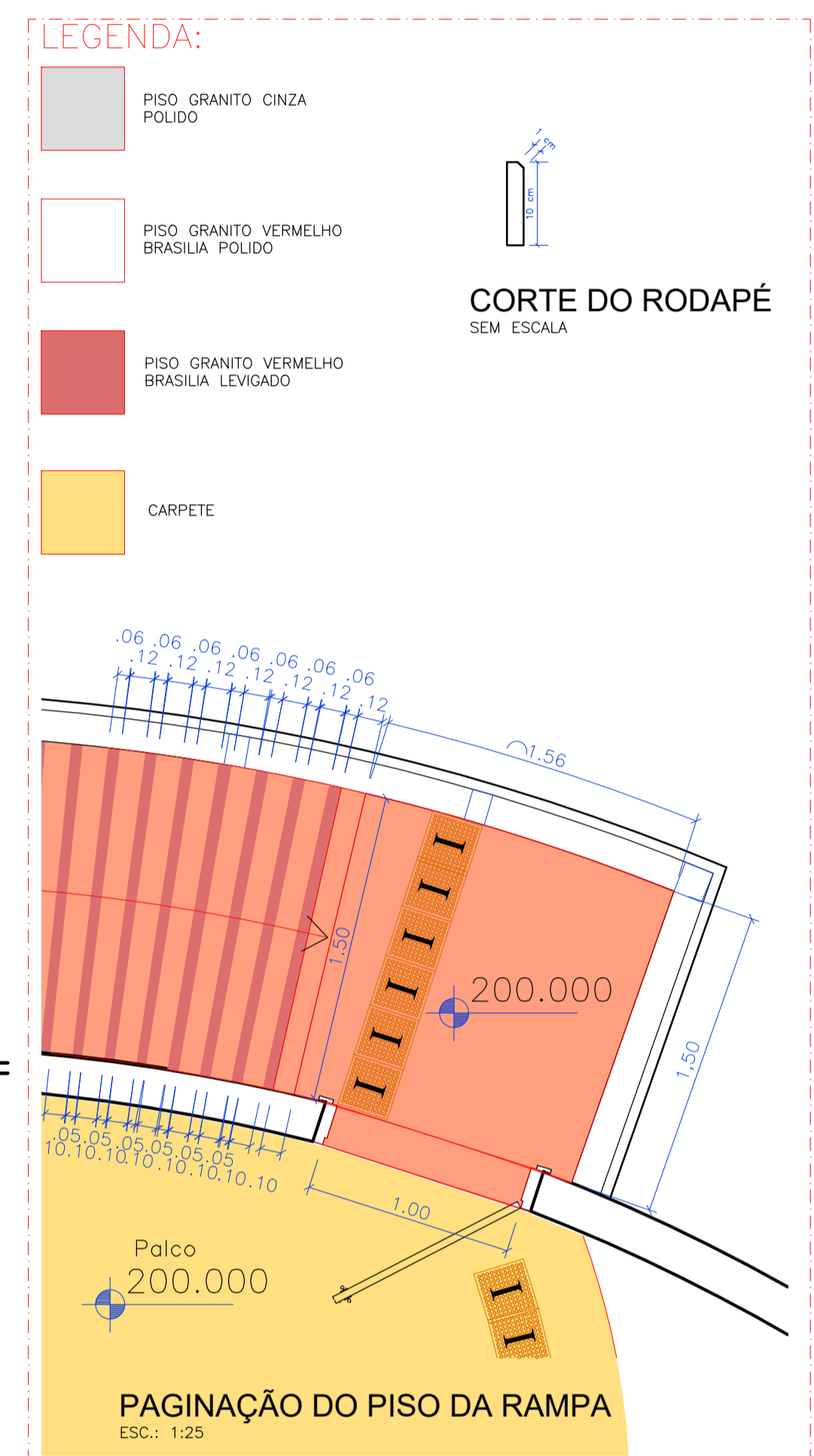
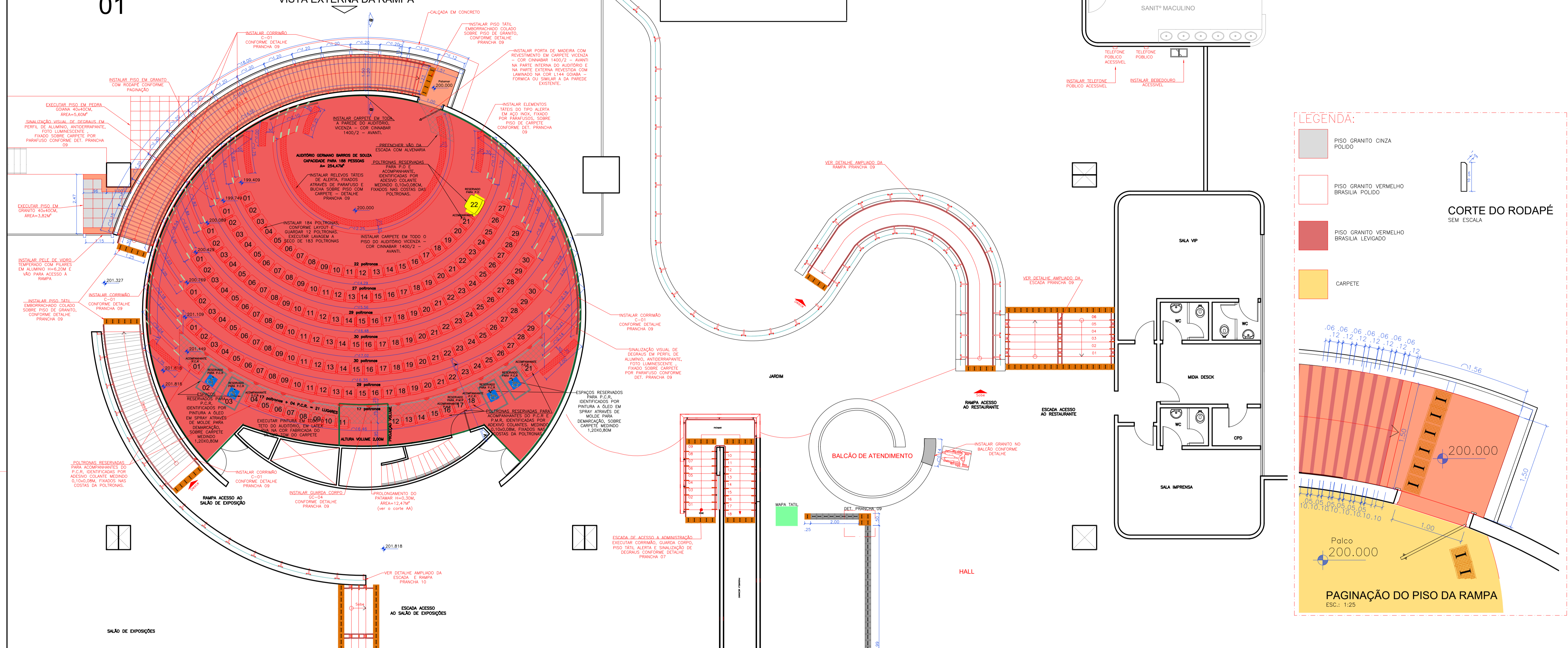

SETOR 01 - PLANTA BAIXA TÉRREO A EXECUTAR
Esc: 1:75

| | |
|-----------------------------------------------------------------------------------------------------------------|--------------------------------------------------------------|
| AGÊNCIA ESTADUAL DE GESTÃO DE EMPREENDIMENTOS SECRETARIA DE ESTADO DE OBRAS PÚBLICAS E DE TRANSPORTES | |
| C. DE CONVENÇÕES RUBENS GIL DE CAMILLO IMPLANTAÇÃO DE ACESSIBILIDADE | |
| ARQUITETURA | QUADRO DE ÁREAS |
| LOCAL: PARQUE DOS PODERES CAMPO GRANDE/MS | |
| AUTOR DO PROJETO: ARQ. GIL CARLOS DE CAMILLO | PROPRIETÁRIO: ARQ. PATRÍCIA FREITAS SANTIAGO CAU A34053-7 |
| DE ACORDO: ARQ. GIL CARLOS DE CAMILLO / ARQ. RUBENS FERNANDO DE CAMILLO | |
| GOVERNO DO ESTADO DE MATO GROSSO DO SUL 15.112.257/0001-28 | |
| SETOR 1 - PLANTA BAIXA GERAL PROPOSTA | |
| ESCALA: INDICADA | DATA: AGOSTO/2014 |
| REVISÃO: DEZEMBRO/2015 | DESENHO: PATRÍCIA/RAFAEL |
| FOLHA: 05/20 | |

IMAGESUL0104594



BEBEDOURO ACESSÍVEL

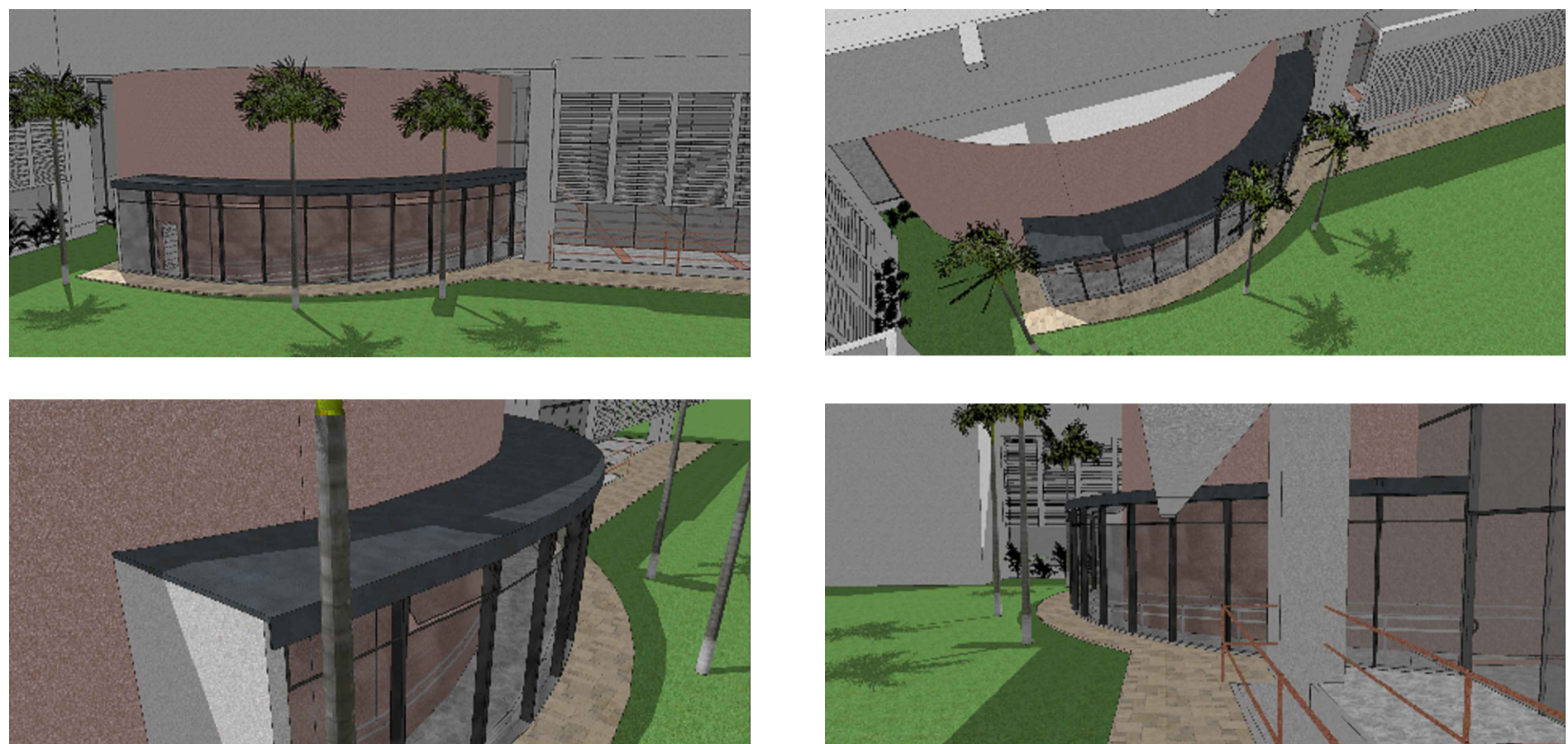

PERSPECTIVAS EXTERNA - RAMPA DE ACESSO AO AUDITÓRIO GERMANO BARROS DE SOUZA SEM ESCALA

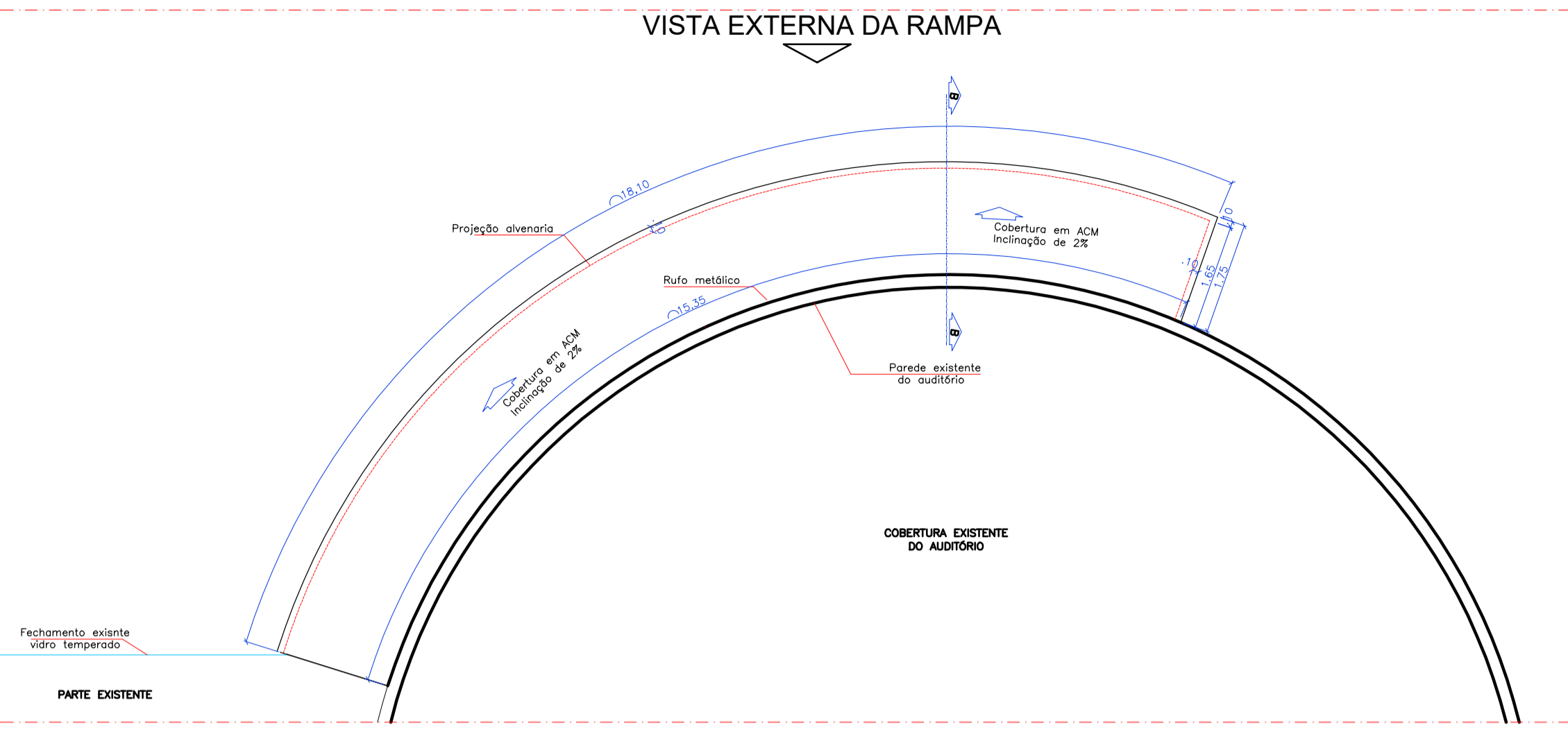

PLANTA DE COBERTURA DA RAMPA DE ACESSO AO PALCO DO AUDITÓRIO GERMANO DE BARROS Esc 1:75

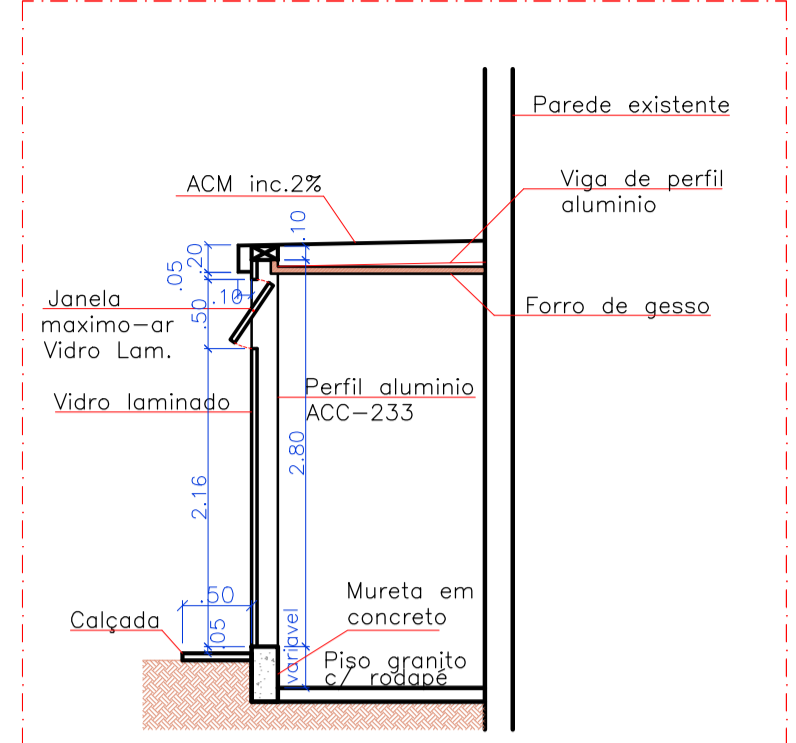

CORTE BB Esc 1:50



ORELHÃO ACESSÍVEL

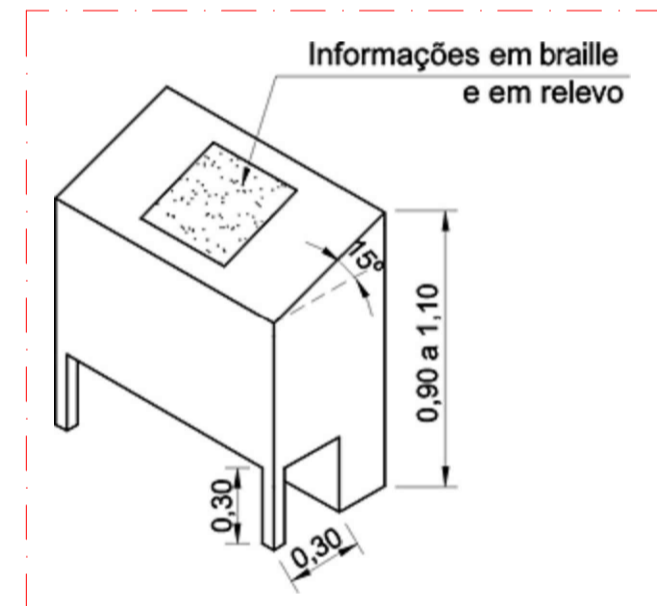

MAPA TÁTIL

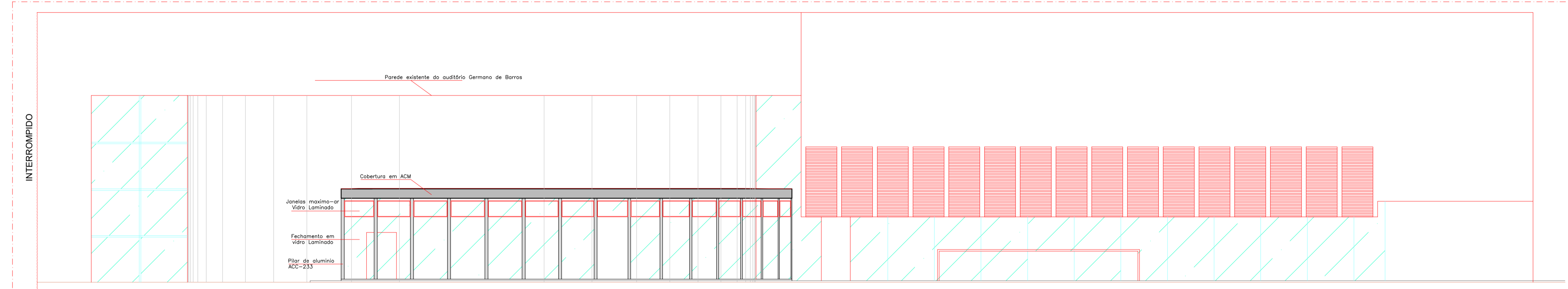

VISTA EXTERNA DA RAMPA Esc 1:75

Demolir Bancada superior do Balcão de Informações para adaptação a acessibilidade

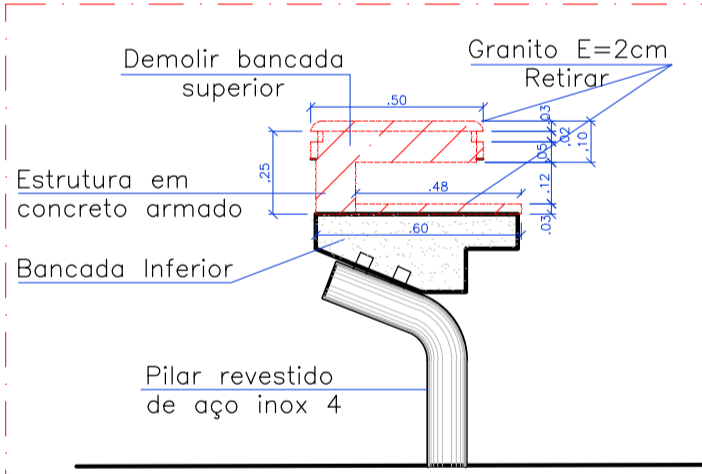
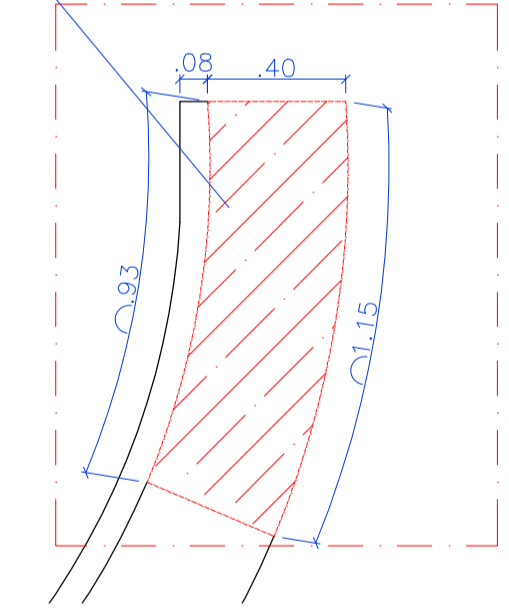

CORTE BALCÃO ATEND. ATUAL COM DEMOLIÇÃO Esc 1:20

INTERVENÇÕES:
- Retirar as placas de granito, tanto do balcão superior quanto do inferior (ver planta);
- Cortar COM CUIDADO o concreto armado na parte do balcão superior SEM DANIFICAR O INFERIOR;

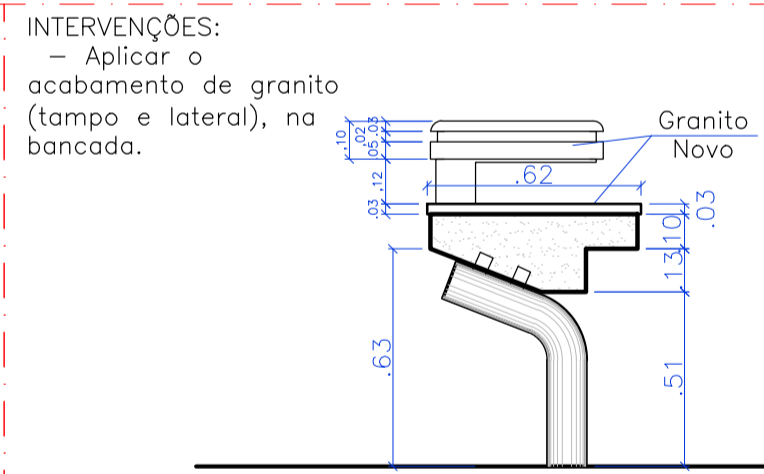

CORTE BALCÃO A EXECUTAR Esc 1:20

INTERVENÇÕES:
- Aplicar o acabamento de granito (tampo e lateral), na bancada.

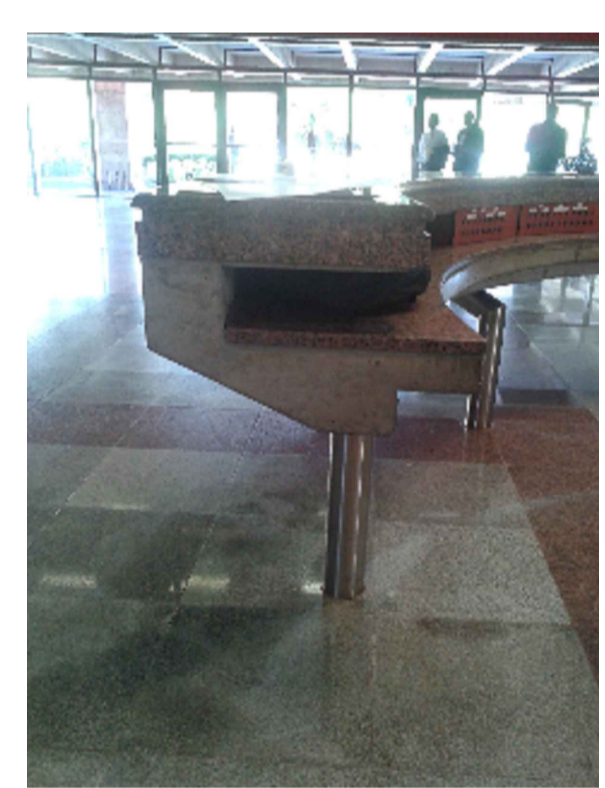

BALCÃO DE ATENDIMENTO ATUAL

PLANTA BAIXA Esc 1:20

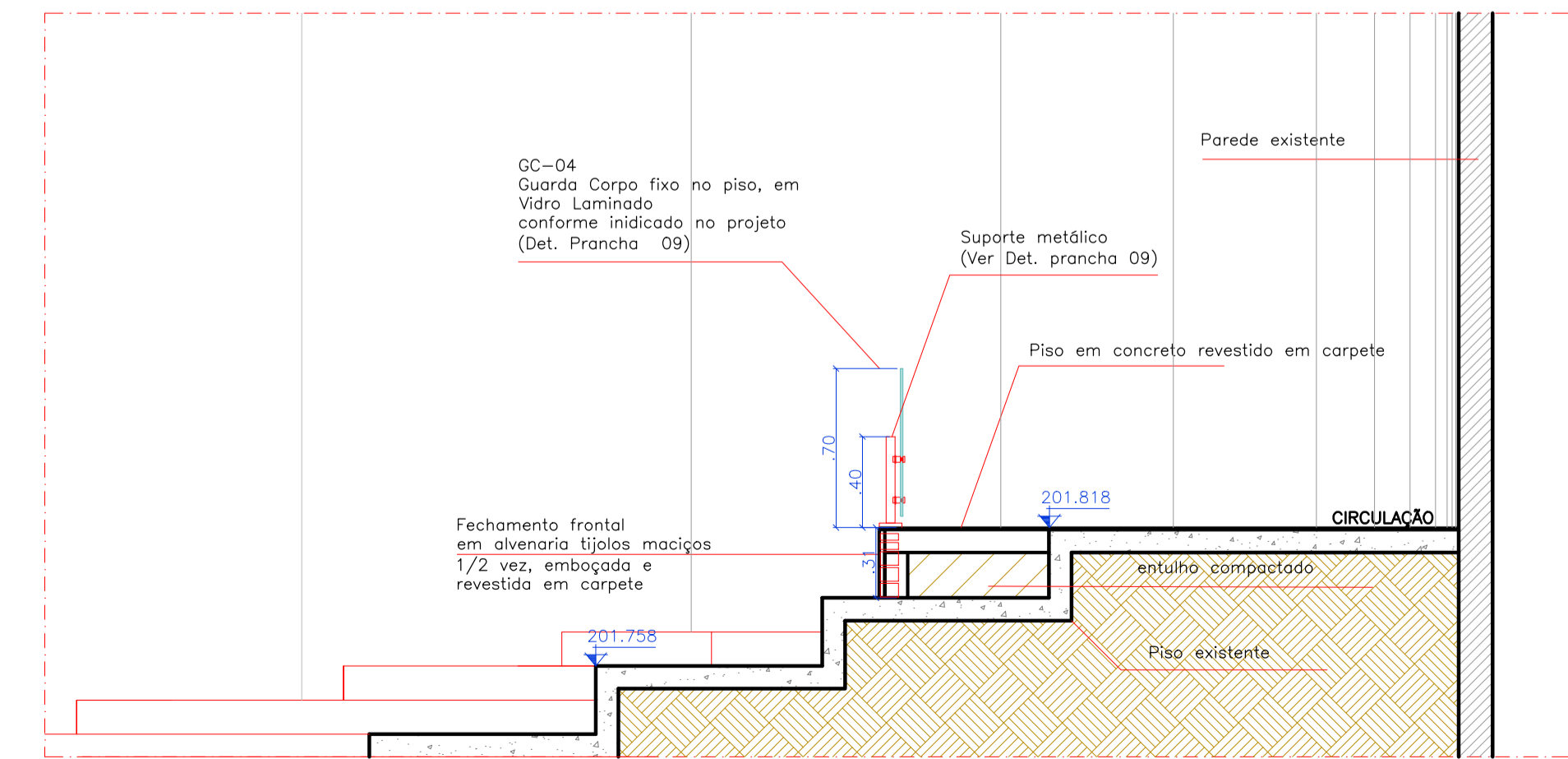

CORTE AA Esc 1:25

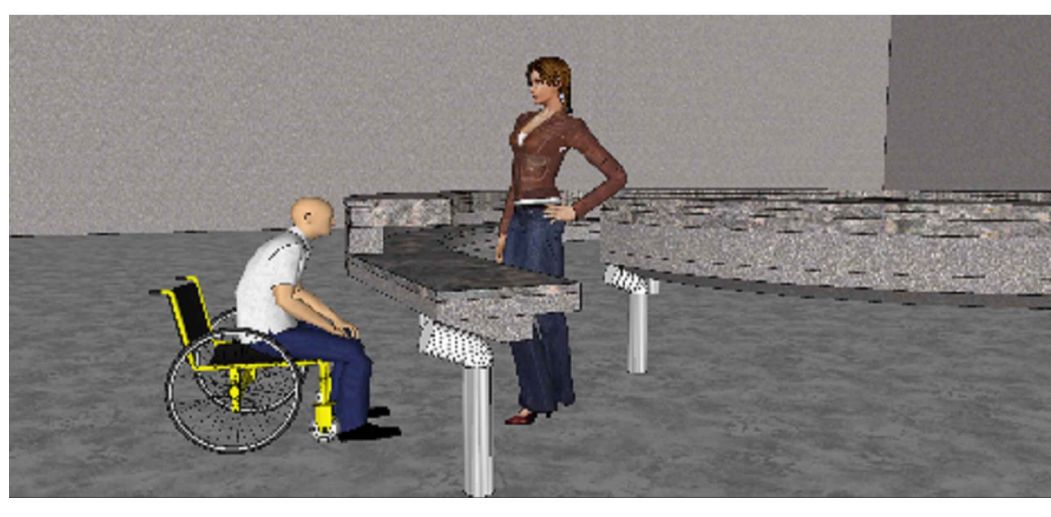
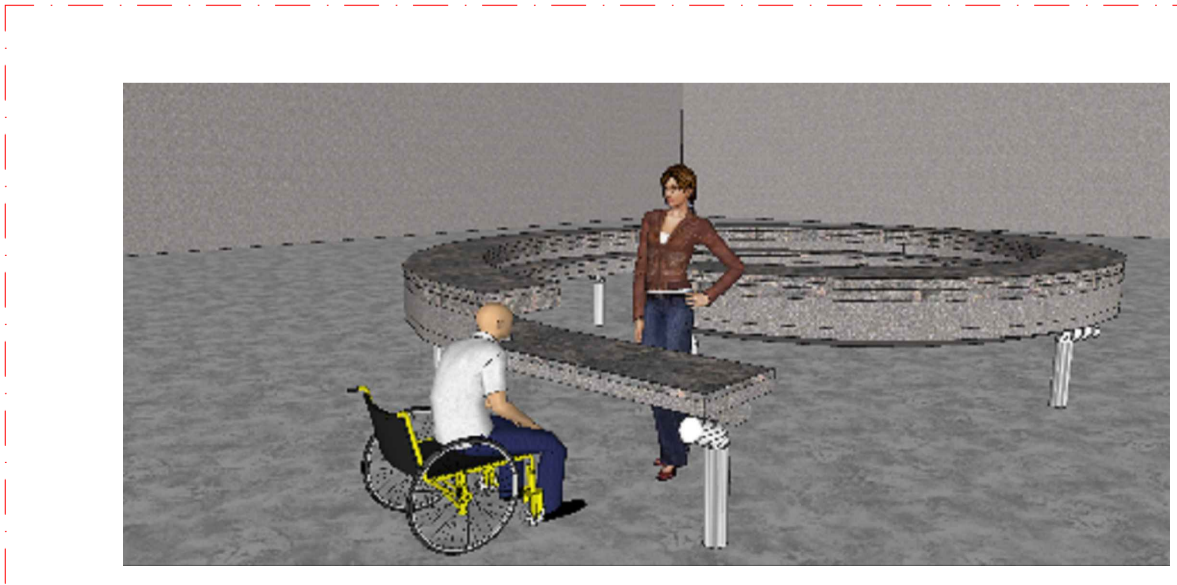

PERSPECTIVA DO BALCÃO DE ATENDIMENTO A EXECUTAR

| | |
|-----------------------------------------------------------------------------------------------------------------|-------------------------------------------------------------------------------|
| AGÊNCIA ESTADUAL DE GESTÃO DE EMPREENDIMENTOS SECRETARIA DE ESTADO DE OBRAS PÚBLICAS E DE TRANSPORTES | |
| C. DE CONVENÇÕES RUBENS GIL DE CAMILLO IMPLANTAÇÃO DE ACESSIBILIDADE | |
| TÍTULO PARQUE DOS PODERES CAMPO GRANDE/MS | QUADRO DE ÁREAS |
| AUTOR DO PROJETO ARQ. PATRÍCIA FREITAS SANTIAGO CAU A34053-7 | PROPRIETÁRIO GOVERNO DO ESTADO DE MATO GROSSO DO SUL 15.412.257/0001-28 |
| SETOR 1 DETALHES | FOLHA 06/20 |
| ESCALA INDICADA | DATA AGOSTO/2014 |
| REVISÃO DEZEMBRO/2015 | DESENHO PATRÍCIA/RAFAEL |

A1/AGESUL/010/0594

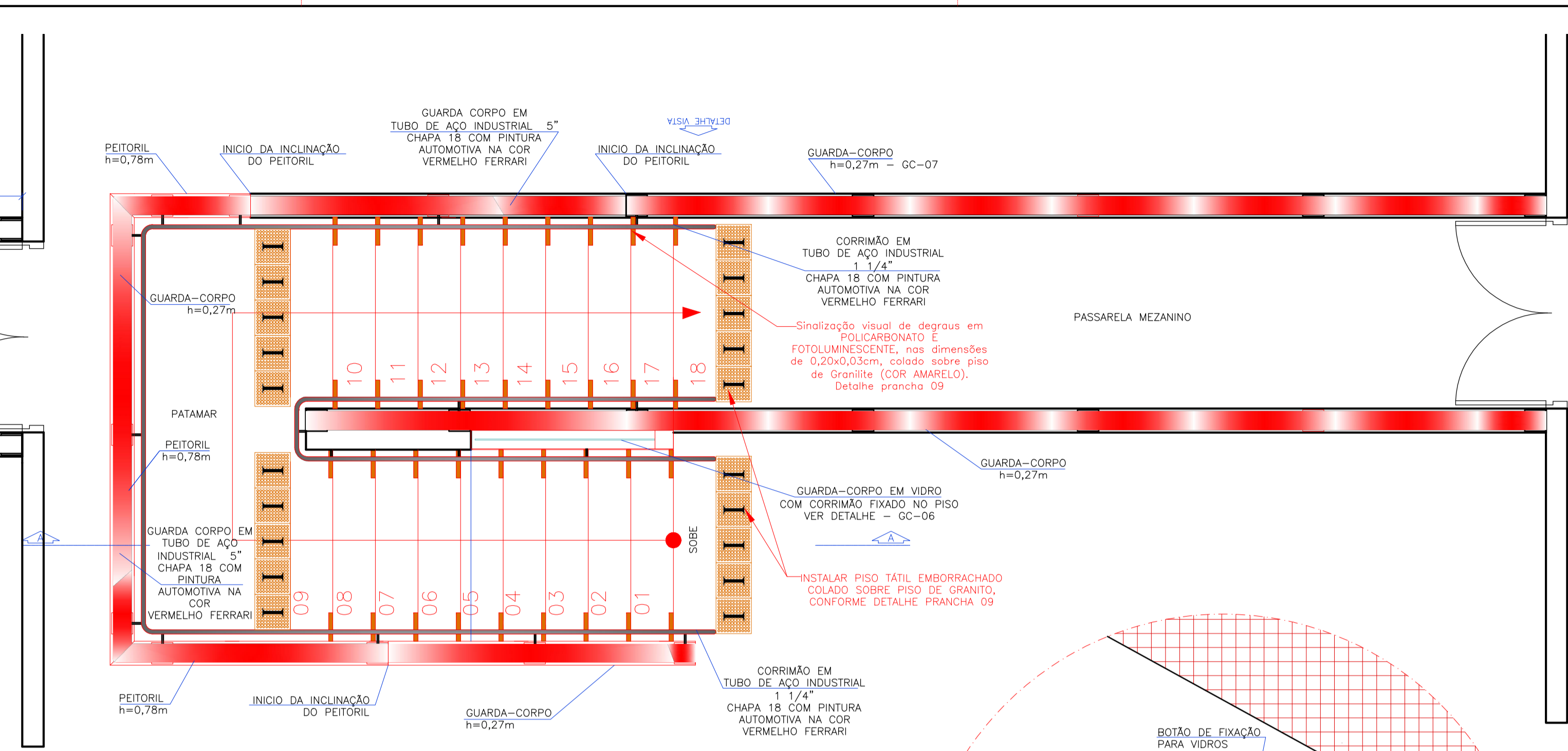
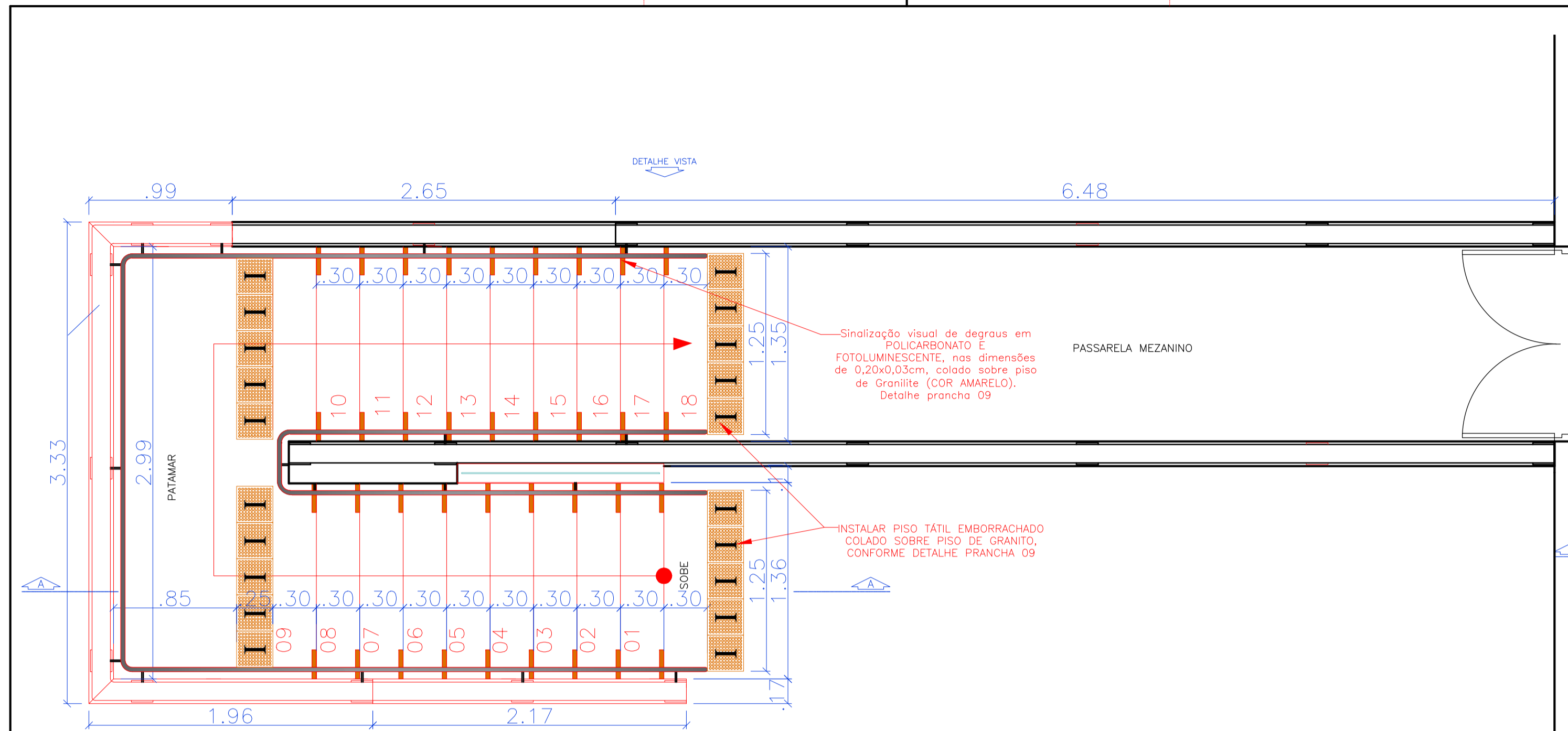

PLANTA BAIXA COM COTAS

Esc 1:25

PLANTA BAIXA ESCADA MEZANINO

Esc 1:25

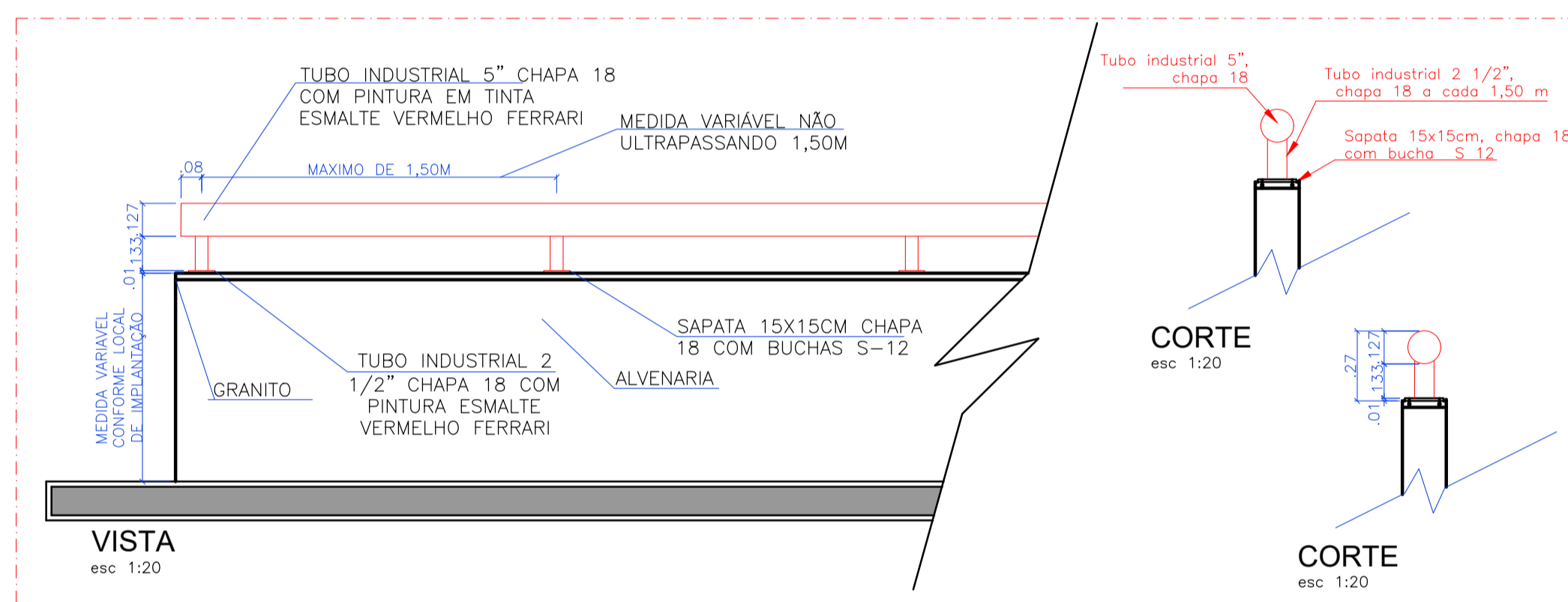

DETALHE GUARDA-CORPO SOBRE PEITORIL - GC-07

esc 1:20

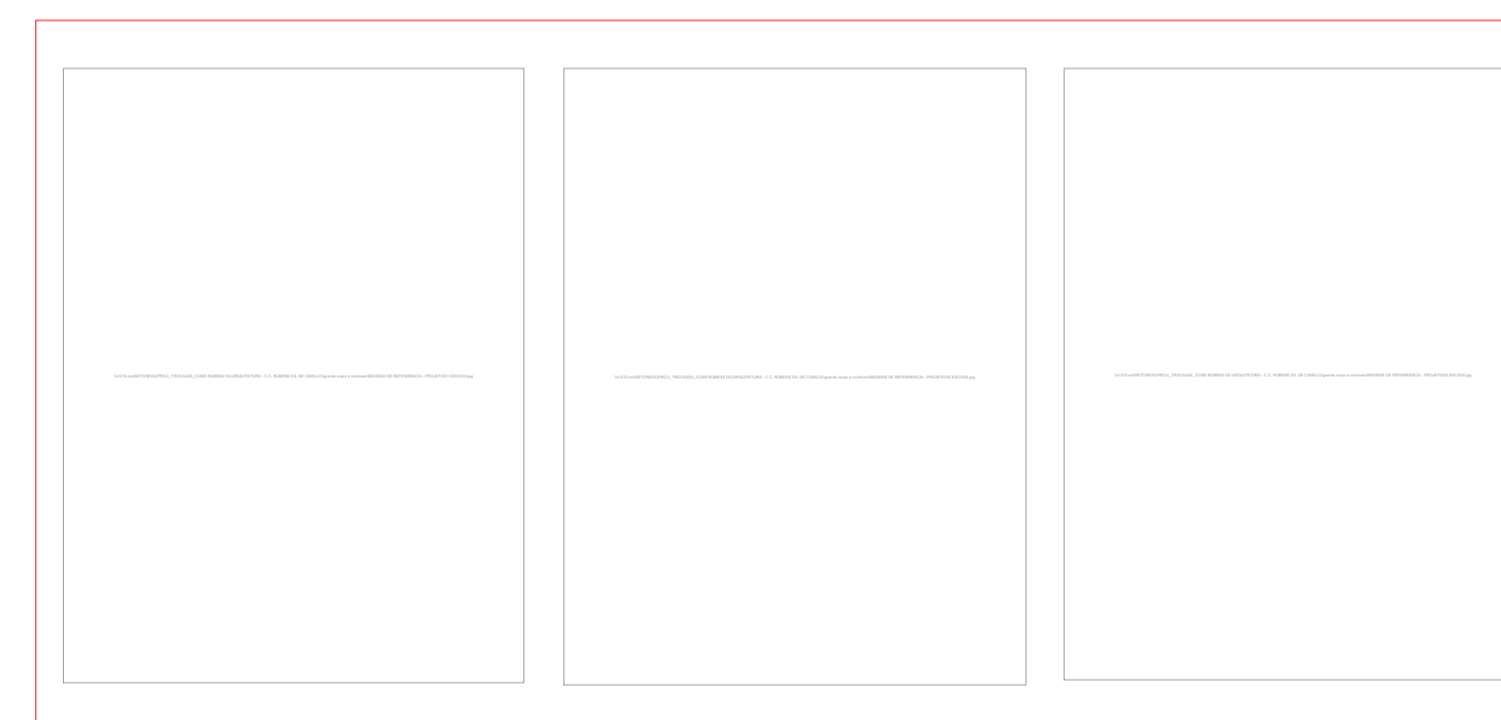

FOTOS ATUAL DA ESCADA - ACESSO ADMINISTRATIVO

Sem Escala

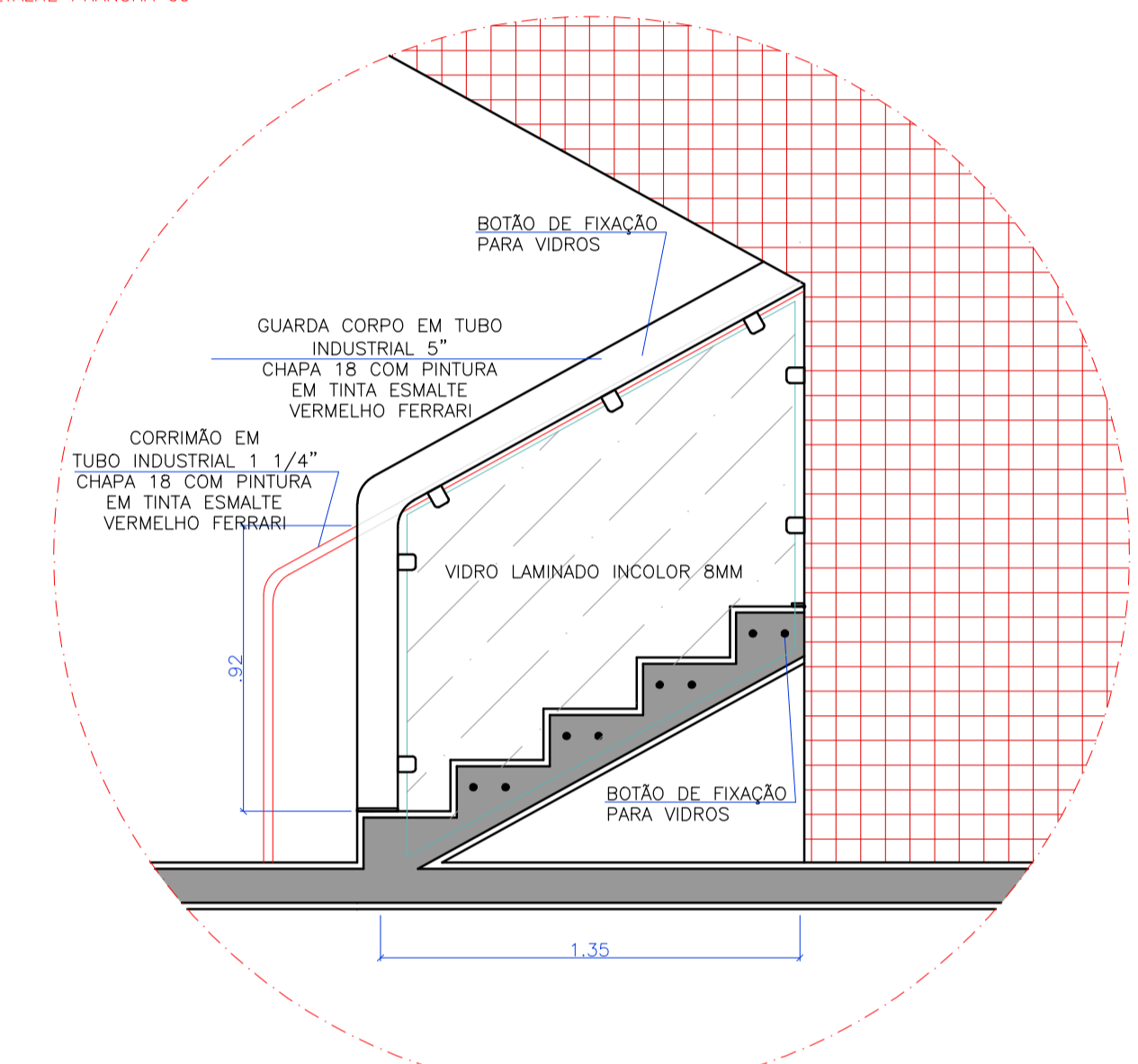

DETALHE VISTA EXTERNA - GC-06

Esc 1:20

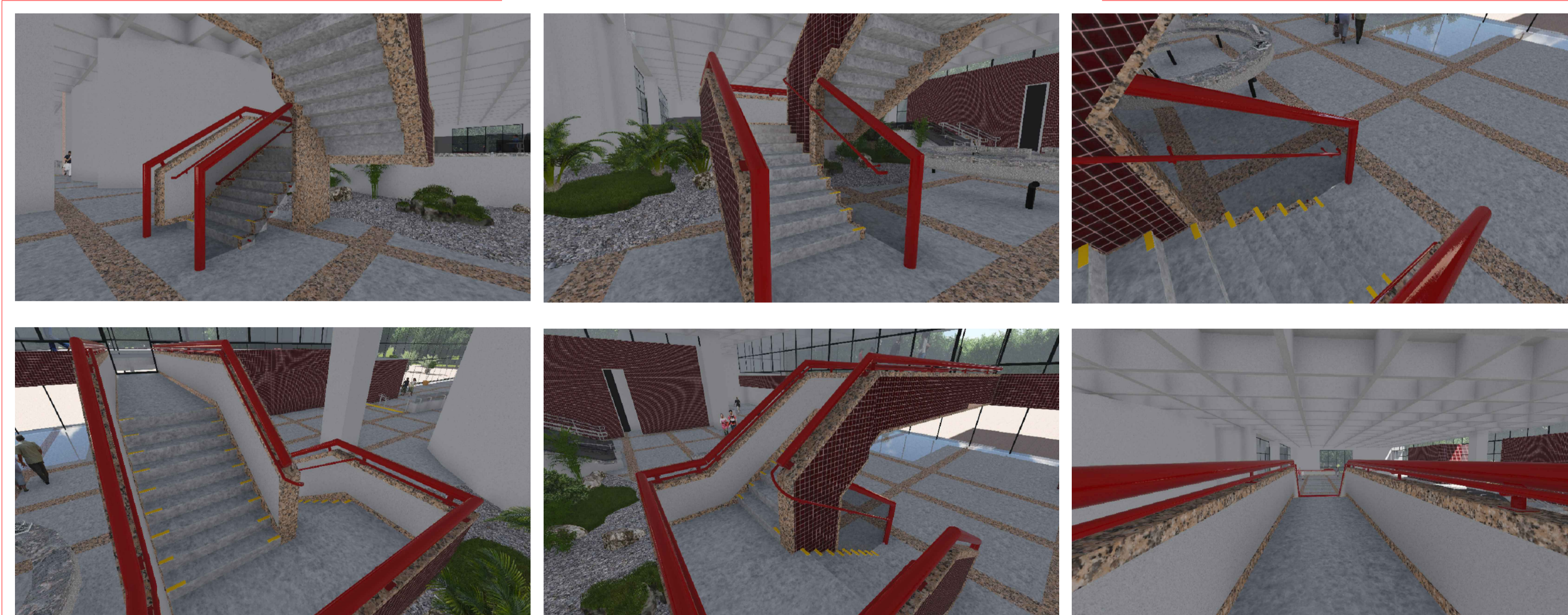

FOTOS PROPOSTA DA ESCADA - ACESSO AO ADMINISTRATIVO

Sem Escala

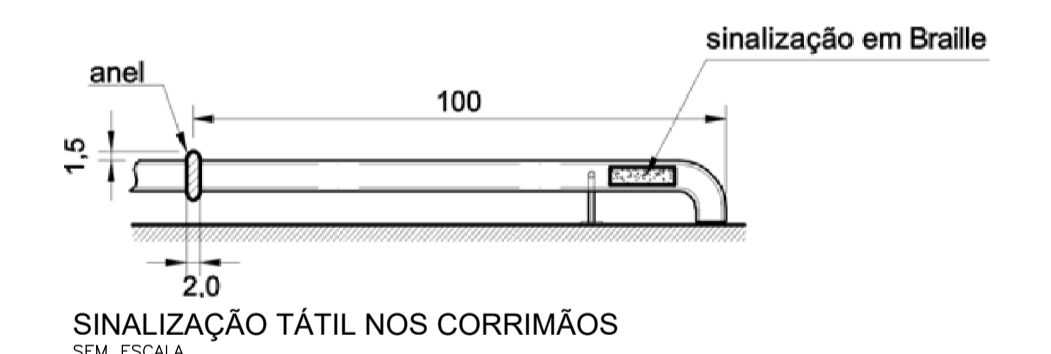

| | |
|-----------------------------------------------------------------------------------------------------------------|-------------------------------------------------------------------------------|
| AGÊNCIA ESTADUAL DE GESTÃO DE EMPREENDIMENTOS SECRETARIA DE ESTADO DE OBRAS PÚBLICAS E DE TRANSPORTES | |
| C. DE CONVENÇÕES RUBENS GIL DE CAMILLO IMPLANTAÇÃO DE ACESSIBILIDADE | ARQUITETURA |
| PARQUE DOS PODERES CAMPO GRANDE/MS | QUADRO DE ÁREAS |
| AUTOR DO PROJETO ARQ ^{TA} PATRICIA FREITAS SANTIAGO CAU A34053-7 | PROPRIETÁRIO GOVERNO DO ESTADO DE MATO GROSSO DO SUL 15.412.257/0001-28 |
| DE ACORDO ARQ. GIL CARLOS DE CAMILLO ARQ. RUBENS FERNANDO DE CAMILLO | FOLHA 07/20 |
| TÍTULO SETOR 1 - ESCADA MEZANINO A EXECUTAR | ESCALA INDICADA |
| DATA AGOSTO/2014 | REVISÃO DEZEMBRO/2015 |
| DESENHO PATRICIA/RAFAEL | |

A1/AGESUL/9104/6594

A1 AGESUL 0104694

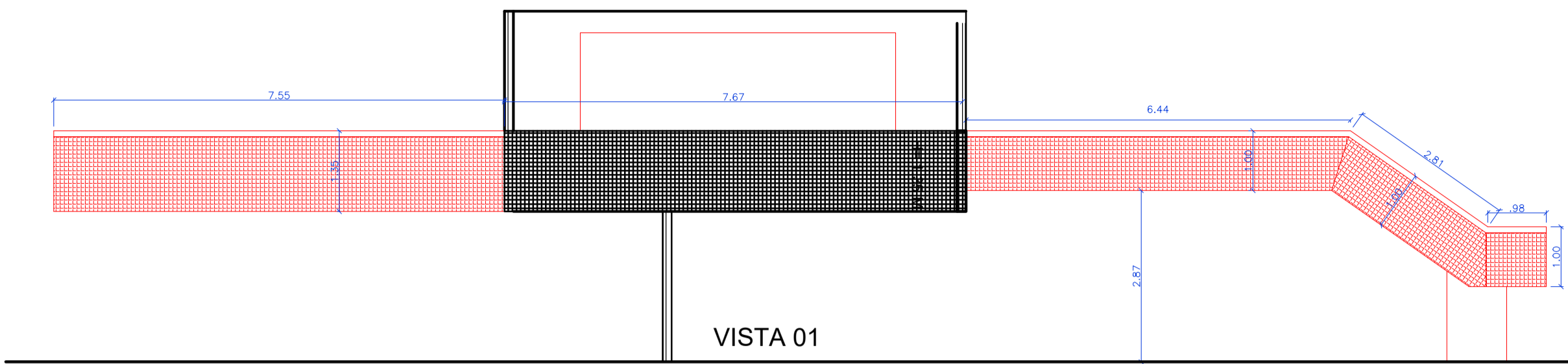

MEZANINO- PASSARELA- ESCADA

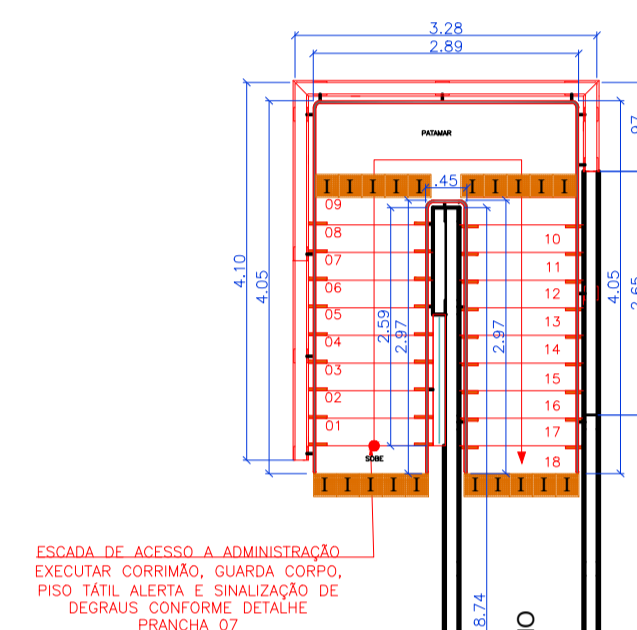

ESCALA DE ACESSO A ADMINISTRAÇÃO
EXECUTAR CORRIMA, GUARDA CORPO,
RISÓ TERM. ALTA E SINALIZAÇÃO DE
DEGRAUS CONFORME DETALHE
FRANCHA 01

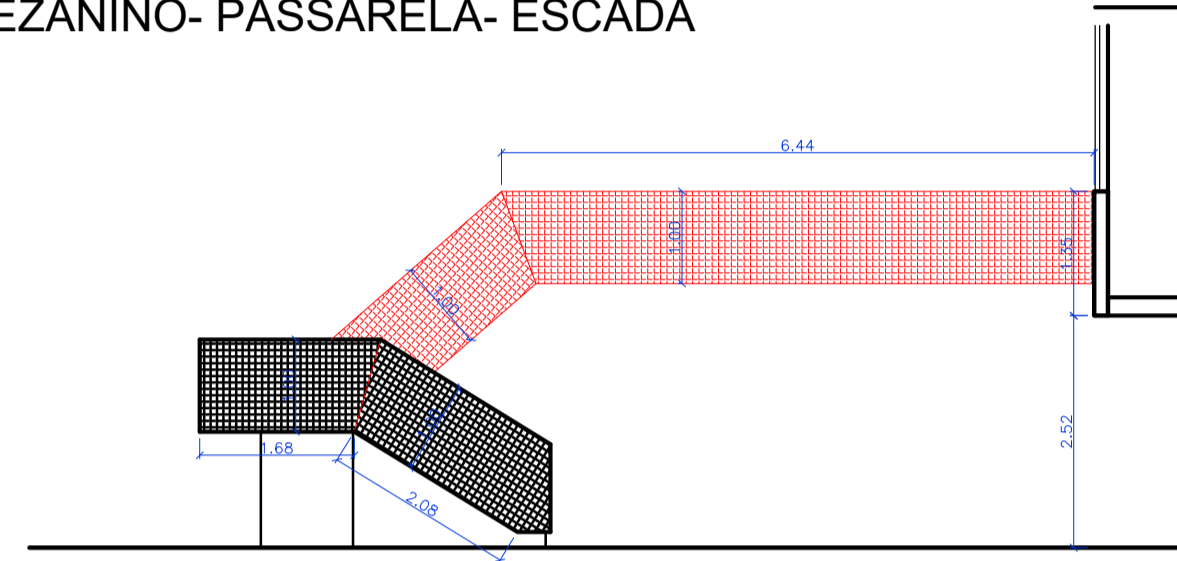

VISTA02

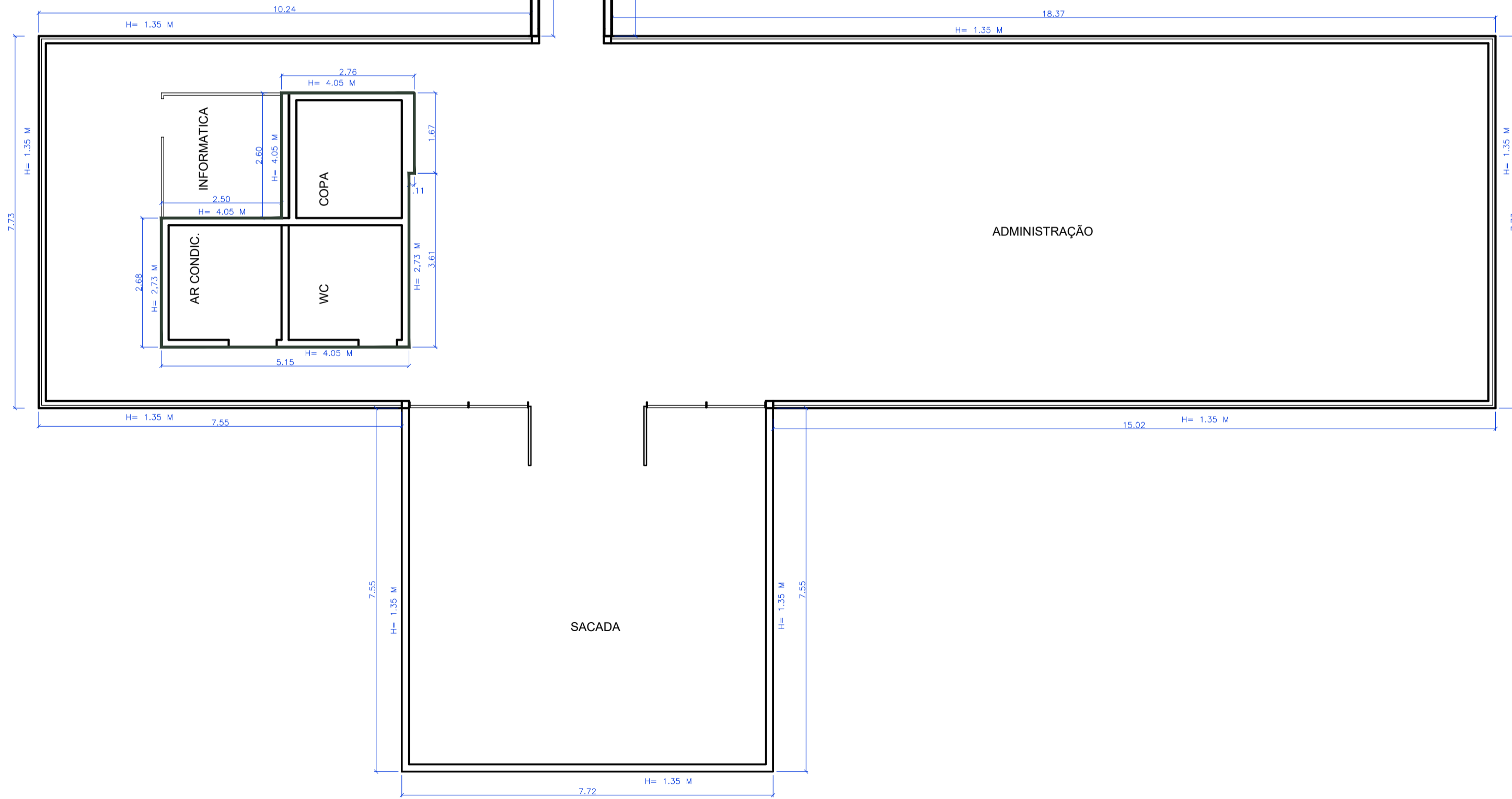

SETOR 01 - PLANTA BAIXA DO MEZANINO
Esc: 1:75

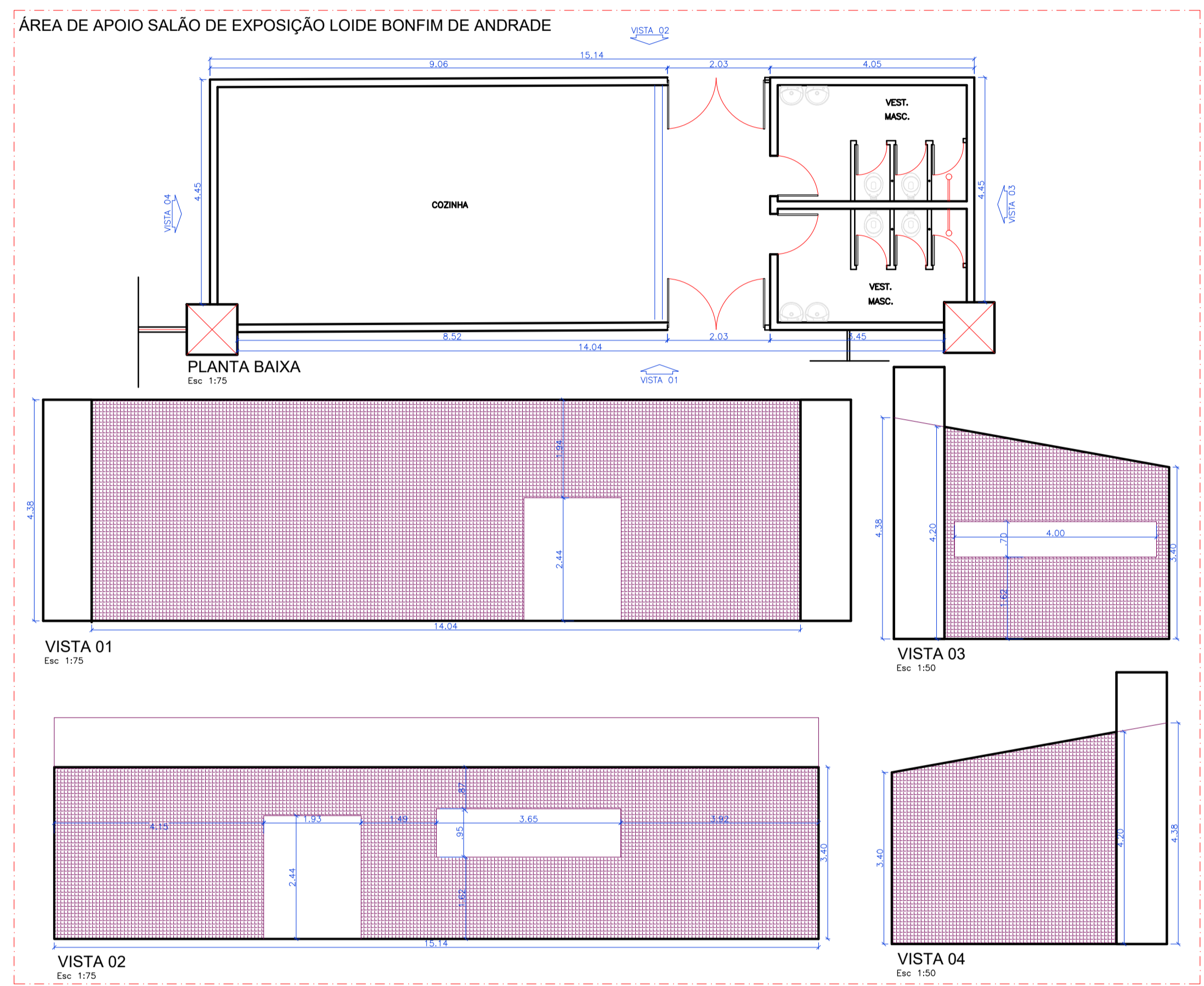

| | |
|-----------------------------------------------------------------------------------------------------------------|-----------------------------------------------------------------------------------|
| AGÊNCIA ESTADUAL DE GESTÃO DE EMPREENDIMENTOS SECRETARIA DE ESTADO DE OBRAS PÚBLICAS E DE TRANSPORTES | |
| C. DE CONVENÇÕES RUBENS GIL DE CAMILLO IMPLANTAÇÃO DE ACESSIBILIDADE | ARQUITETURA |
| LOCAL: PARQUE DOS PODERES CAMPO GRANDE/MS | QUADRO DE ÁREAS: - |
| AUTOR DO PROJETO: ARQ ^{TA} PATRICIA FREITAS SANTIAGO CAU A34653-7 | PROPRIETÁRIO: GOVERNO DO ESTADO DE MATO GROSSO DO SUL 15.112.257/0001-28 |
| DE ACORDO: ARQ. GIL CARLOS DE CAMILLO ARQ. RUBENS FERNANDO DE CAMILLO | FOLHA: 08/20 |
| ESCALA: INDICADA | DATA: AGOSTO/2014 |
| REVISÃO: DEZEMBRO/2015 | DESENHO: PATRICIA/RAFAEL |

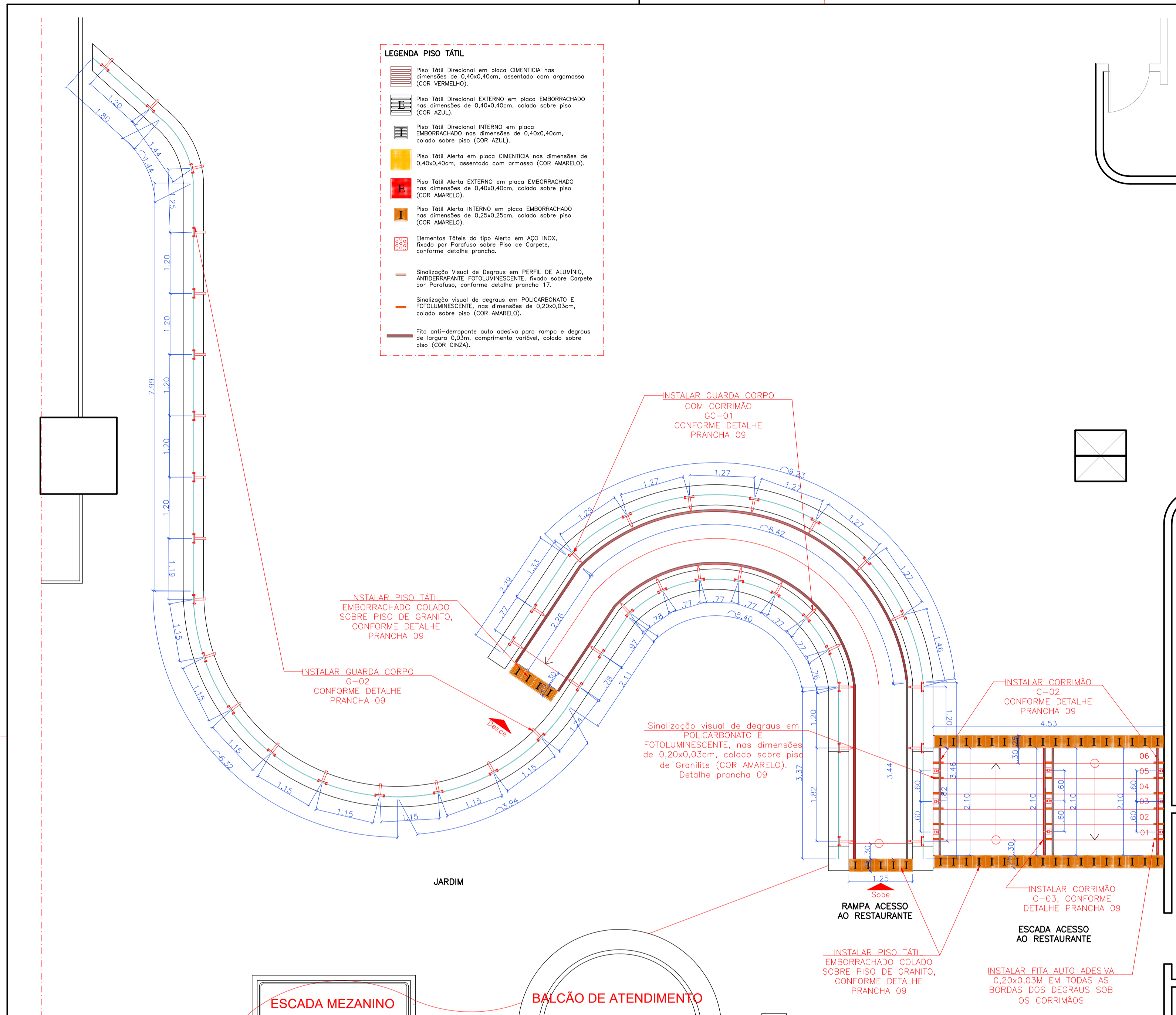

PLANTA BAIXA RAMP A E ESCADA DE ACESSO AO RESTAURANTE
Esc 1:50

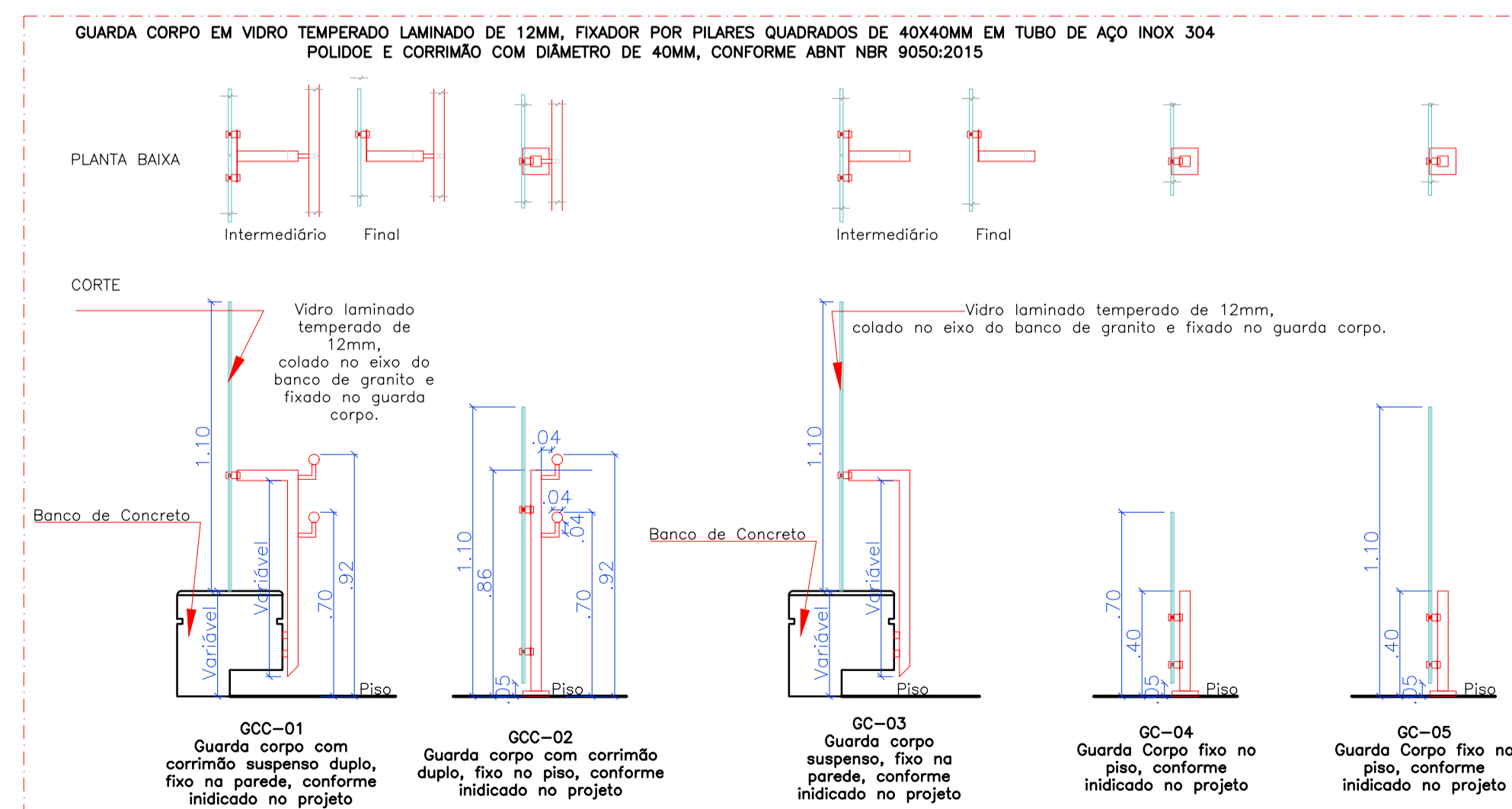
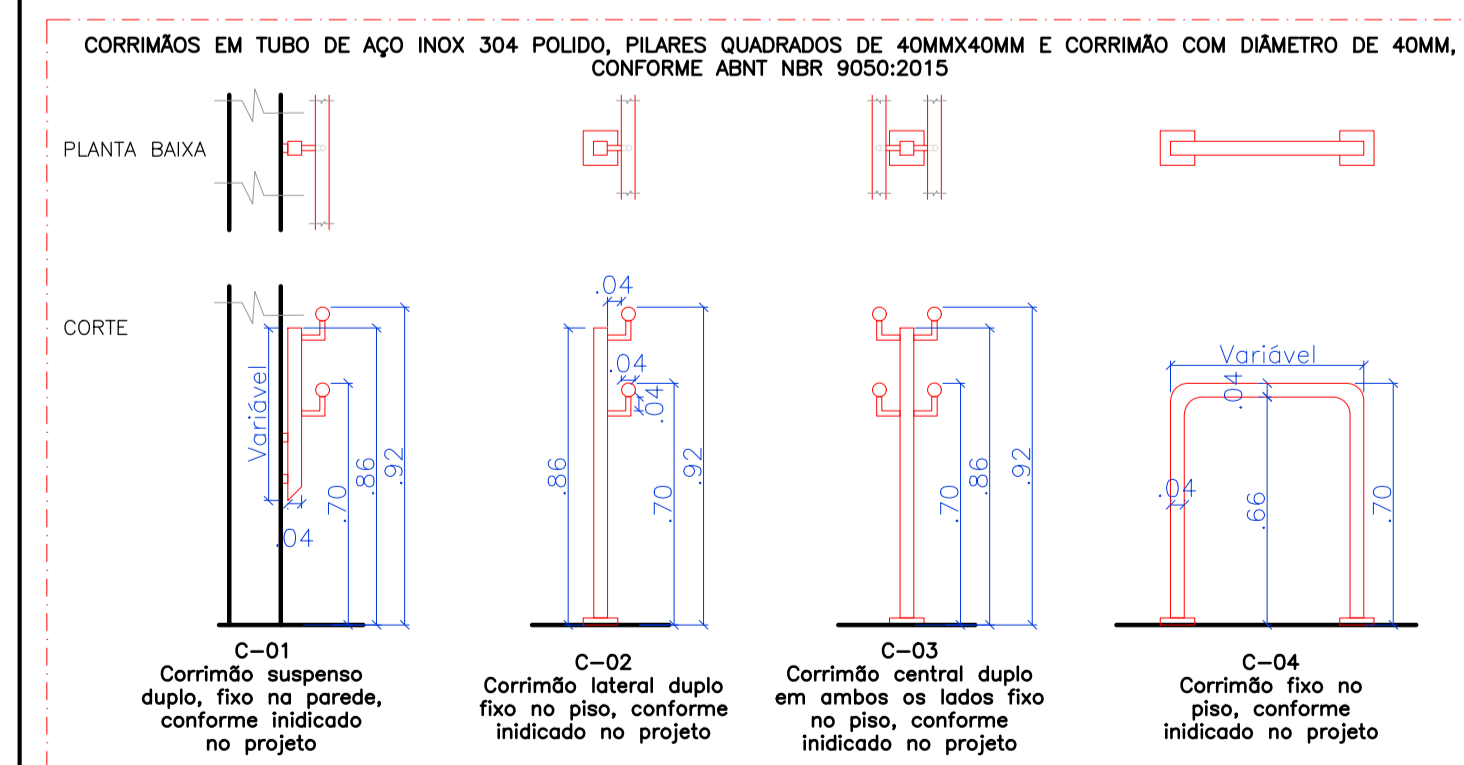

FOTOS PROPOSTA DA ESCADA E RAMP - ACESSO AO RESTAURANTE
Sem Escala

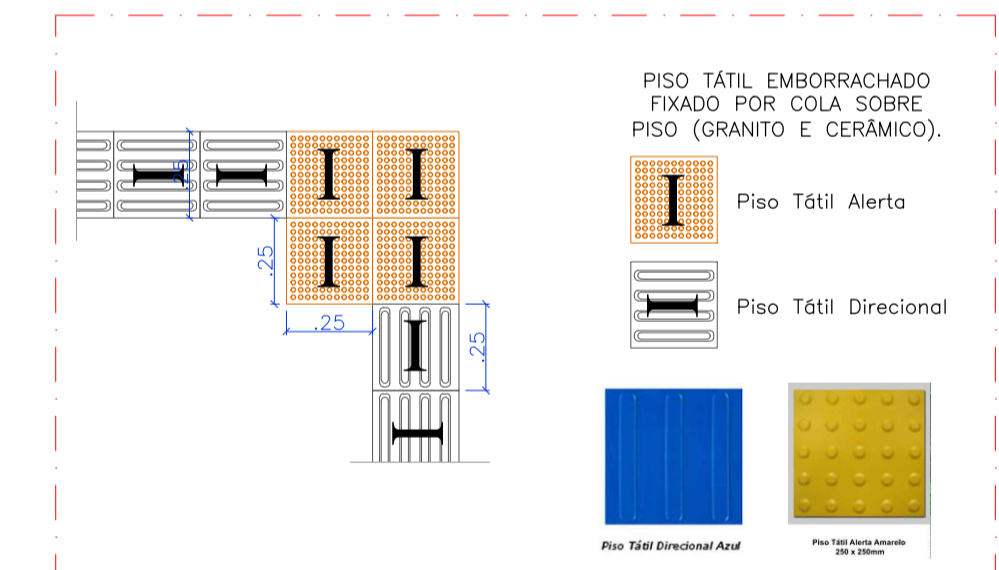
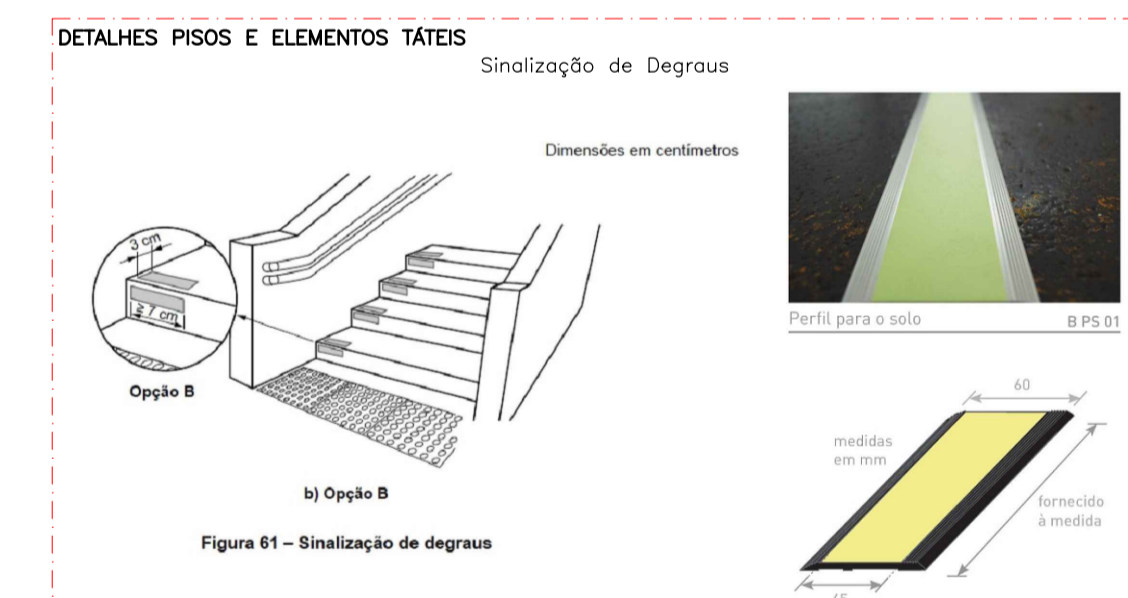
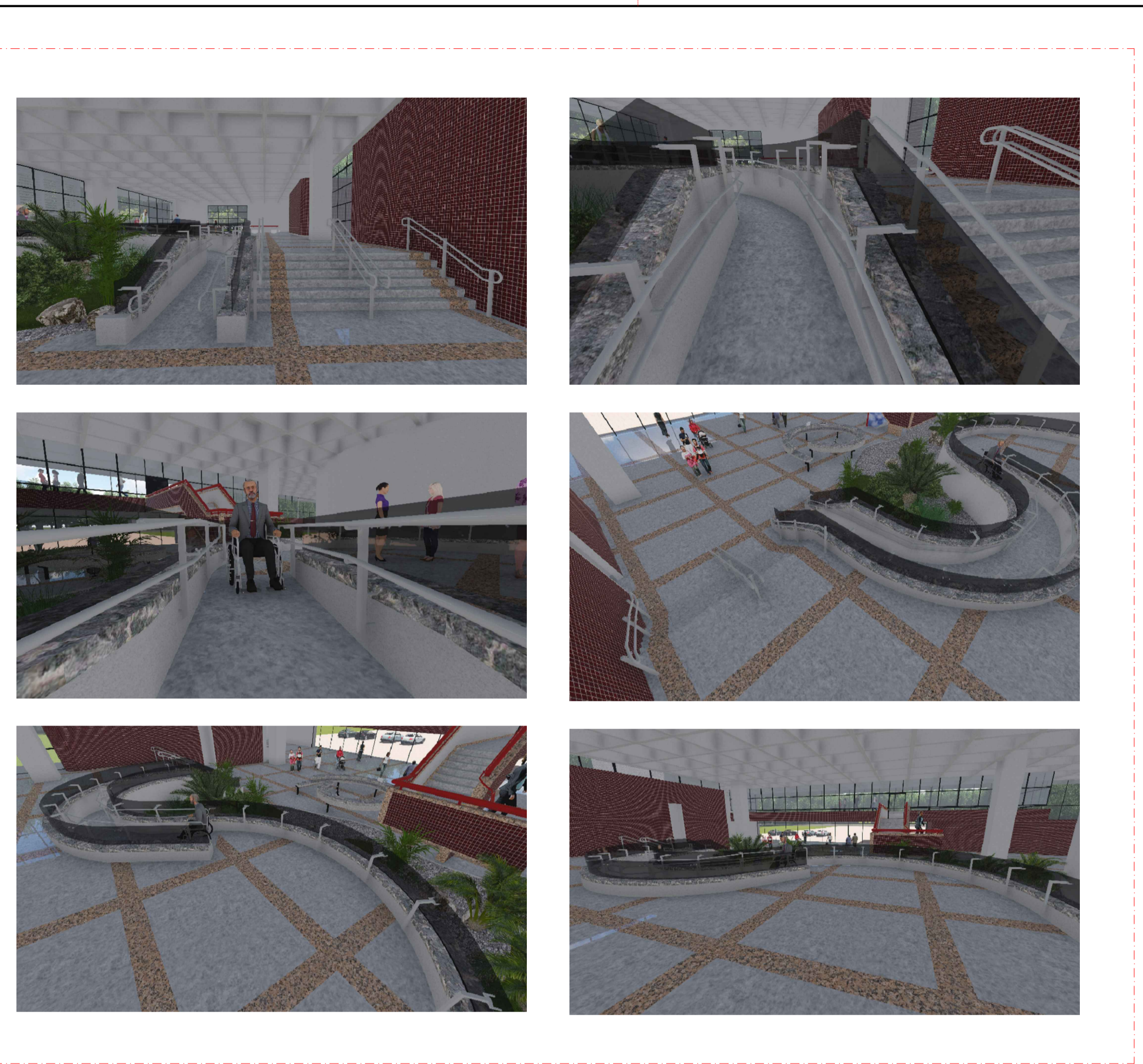

SINALIZAÇÃO VERTICAL
SERÁ EXECUTADA POR EMPRESA ESPECIALIZADA AS SINALIZAÇÕES VERTICAIS VISUAIS, TATER DE ACORDO COM A NBR 9050 ITEM 5.9.

| | |
|-------------------------------------------------------------------------------------------------------------------|--------------------------------------------------------|
| AGÊNCIA ESTADUAL DE GESTÃO DE EMPREENDIMENTOS SECRETARIA DE ESTADO DE OBRAS PÚBLICAS E DE TRANSPORTES | |
| C. DE CONVENÇÕES RUBENS GIL DE CAMILLO IMPLANTAÇÃO DE ACESSIBILIDADE | |
| ARQUITETURA | QUADRO DE ÁREAS |
| PARQUE DOS PODERES CAMPO GRANDE/MS | |
| ADTOR DO PROJETO ARQ. GIL CARLOS DE CAMILLO | PROPRIETÁRIO ARQ. RUBENS FERNANDO DE CAMILLO |
| DE ACORDO ARQ. PATRICIA FREITAS SANTIAGO CAU A34053-7 | |
| GOVERNO DO ESTADO DE MATO GROSSO DO SUL 15.112.257/0001-28 | |
| TÍTULO SETOR 1 - ESCADA E RAMP ACESSO AO RESTAURANTE DETALHES GUARDA CORPOS, CORRIMÕES E PISO TÁTEIS | |
| ESCALA INDICADA | DATA AGOSTO/2014 |
| REVISÃO DEZEMBRO/2015 | DESENHO PATRICIA/RAFAEL |
| PÁGINA 09/20 | |

A1 AGESUL 9104694

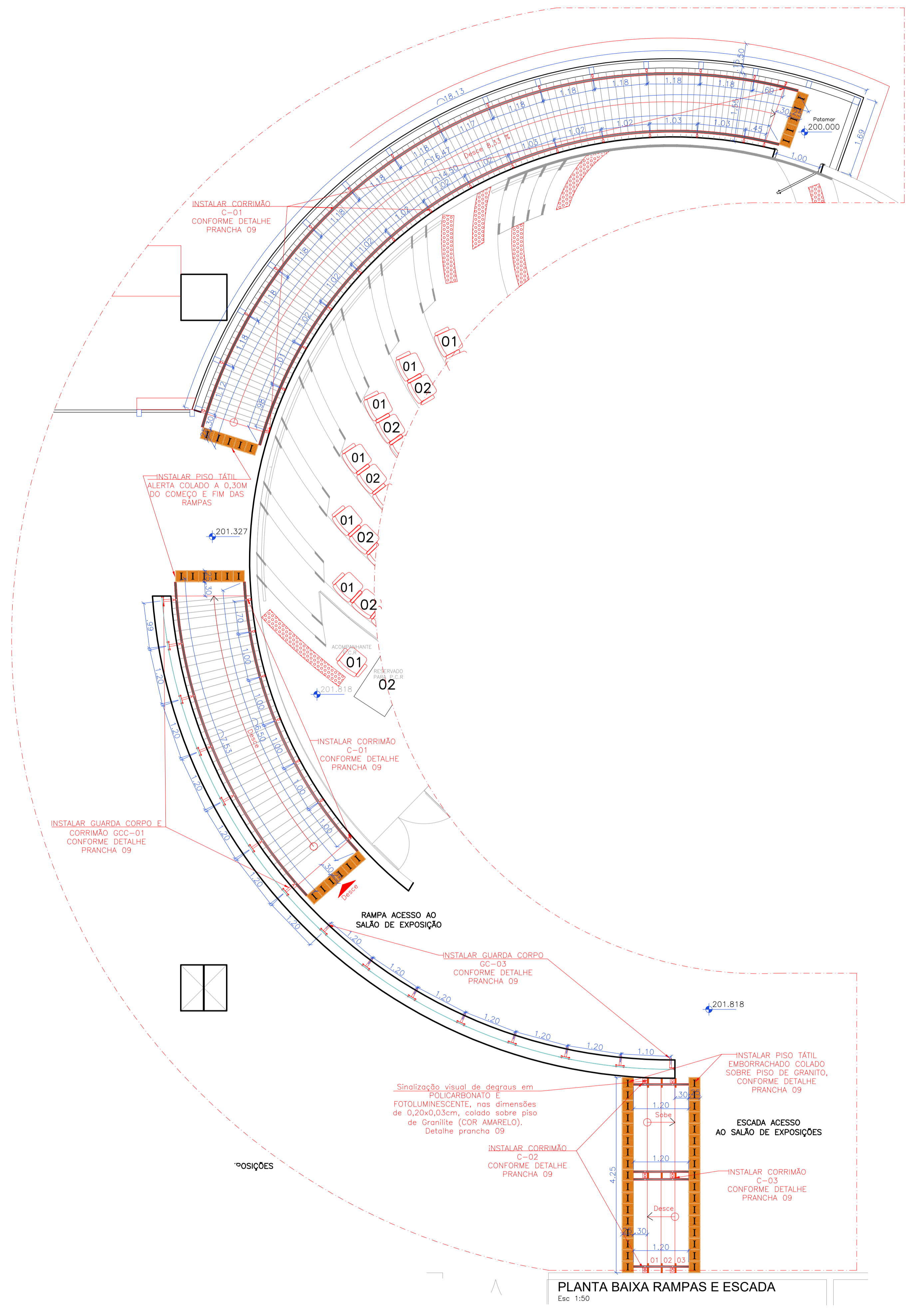

PLANTA BAIXA RAMPAS E ESCADA
Esc 1:50

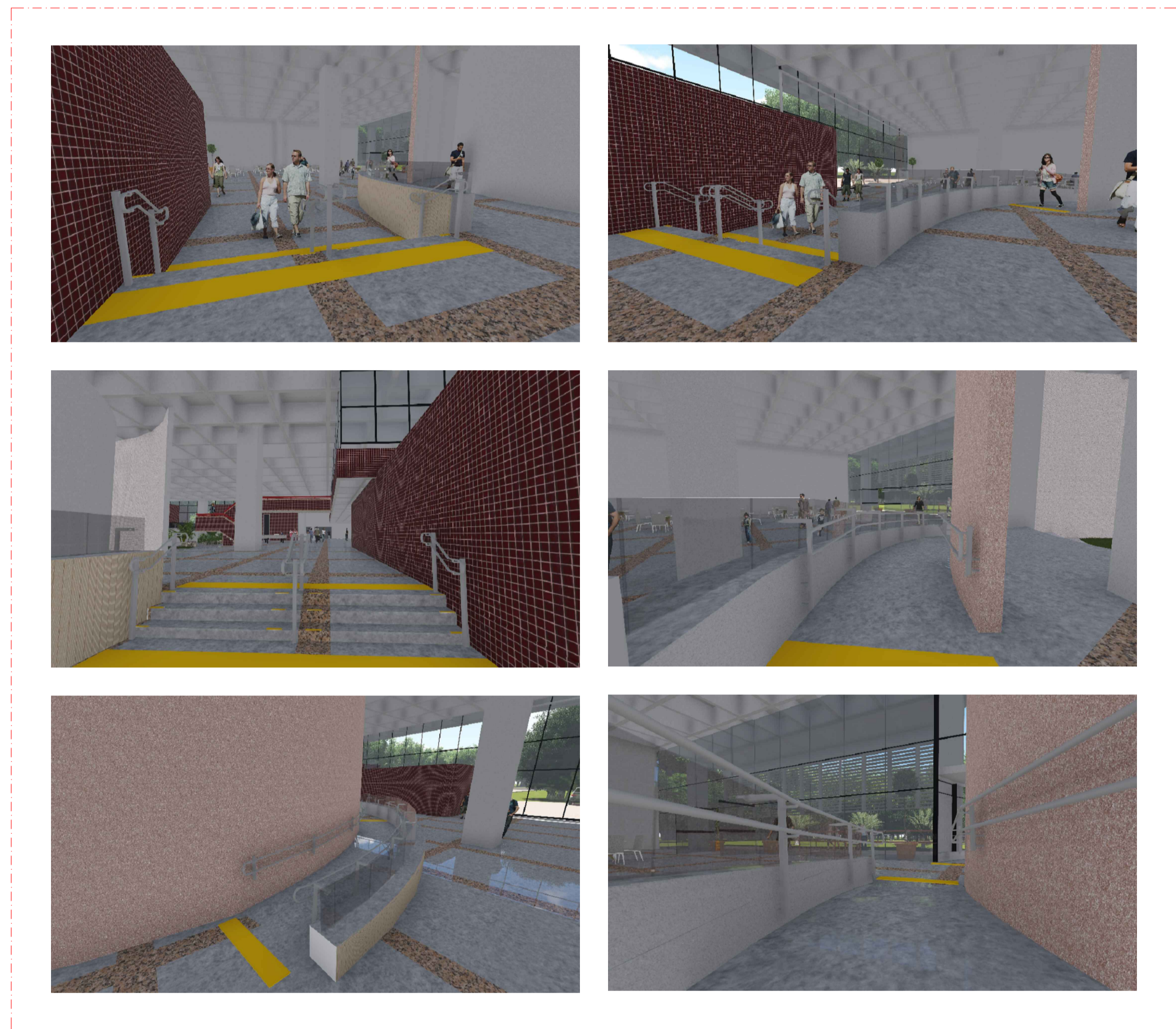

FOTOS PROPOSTA ESCADA E RAMPA - ACESSO AO SALÃO DE EXPOSIÇÕES
Sem Escala

| | |
|-----------------------------------------------------------------------------------------------------------------|----------------------------------------------------------------------------------------------------------------------------------------|
| AGÊNCIA ESTADUAL DE GESTÃO DE EMPREENDIMENTOS SECRETARIA DE ESTADO DE OBRAS PÚBLICAS E DE TRANSPORTES | |
| OBRA C. DE CONVENÇÕES RUBENS GIL DE CAMILLO IMPLANTAÇÃO DE ACESSIBILIDADE | ARQUITETURA |
| TÍTULO PARQUE DOS PODERES CAMPO GRANDE/MS | QUADRO DE ÁREAS : |
| AUTOR DO PROJETO ARQ. PATRICIA FREITAS SANTIAGO CAU A34655-7 | PROPRIETÁRIO GOVERNO DO ESTADO DE MATO GROSSO DO SUL 15.412.257/0001-28 |
| DE ACORDO ARQ. GIL CARLOS DE CAMILLO ARQ. RUBENS FERNANDO DE CAMILLO | PROJETO SETOR 1 - ESCADA E RAMPA ACESSO AO SALÃO DE EXPOSIÇÃO LOIDE BONFIM DE ANDRADE E AUDITÓRIO GERMANO BARROS DE SOUZA |
| ESCALA INDICADA | DATA AGOSTO/2014 |
| REVISÃO DEZEMBRO/2015 | DESENHO PATRICIA/RAFAEL |
| FOLHA 10/20 | |

SETOR 02

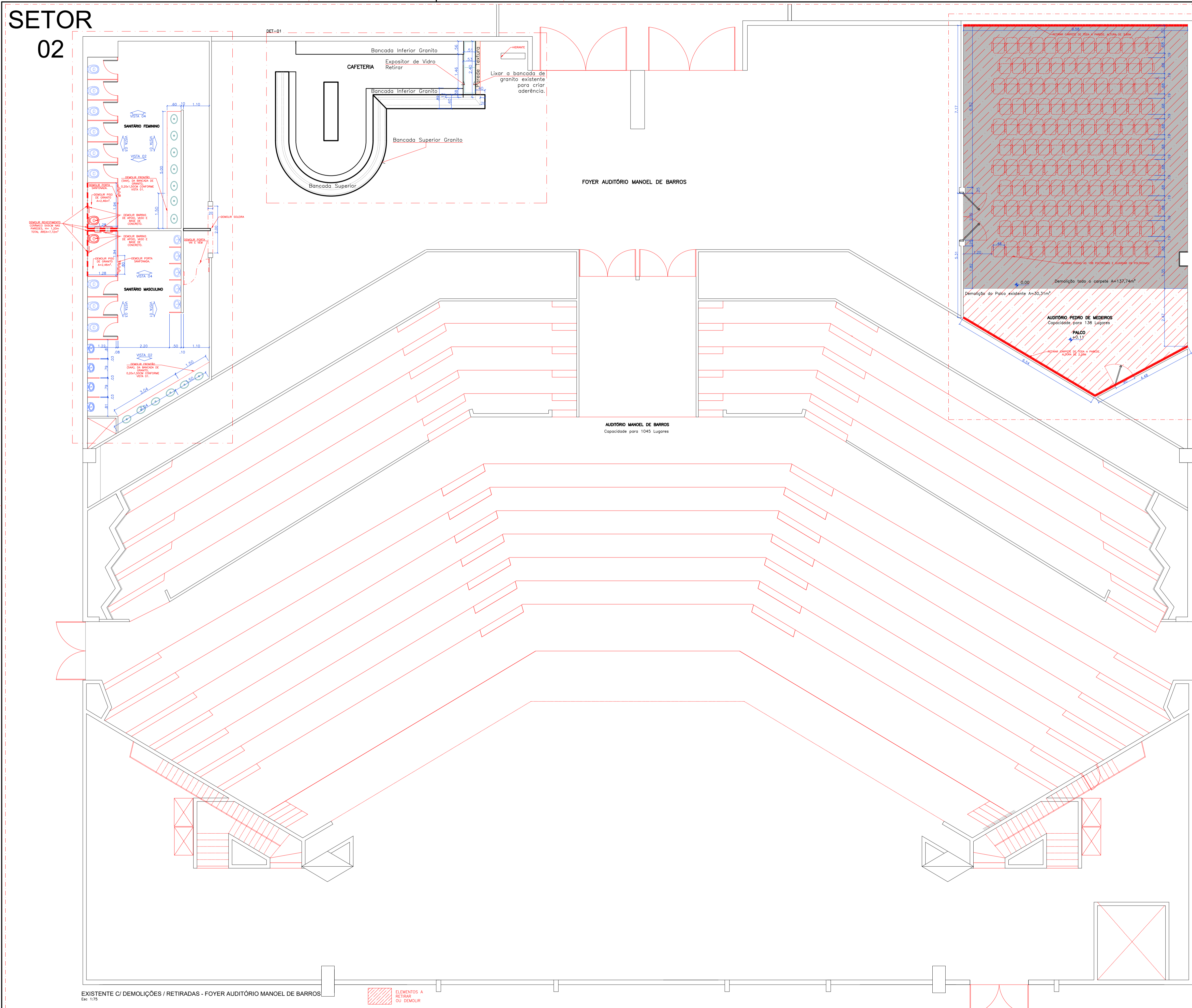

Intervenções Auditório Pedro de Medeiros:

- Retirar 138 poltronas;
- Demolir palco existente;
- Demolir carpete, conforme indicado no projeto.



FOTO - PALCO AUDITÓRIO PEDRO DE MEDEIROS SEM ESCALA

Intervenções Banheiro Masculino Acessível:

- Demolir soleira existente em granito;
- Demolir porta vai e vem;
- Demolir frontão (saia), de granito da bancada;
- Demolir vaso sanitário e base em concreto;
- Demolir barras de apoio, papeleiras;
- Demolir piso de granito;
- Demolir revestimento cerâmico;
- Demolir porta sanfonada.

Intervenções Banheiro Feminino Acessível:

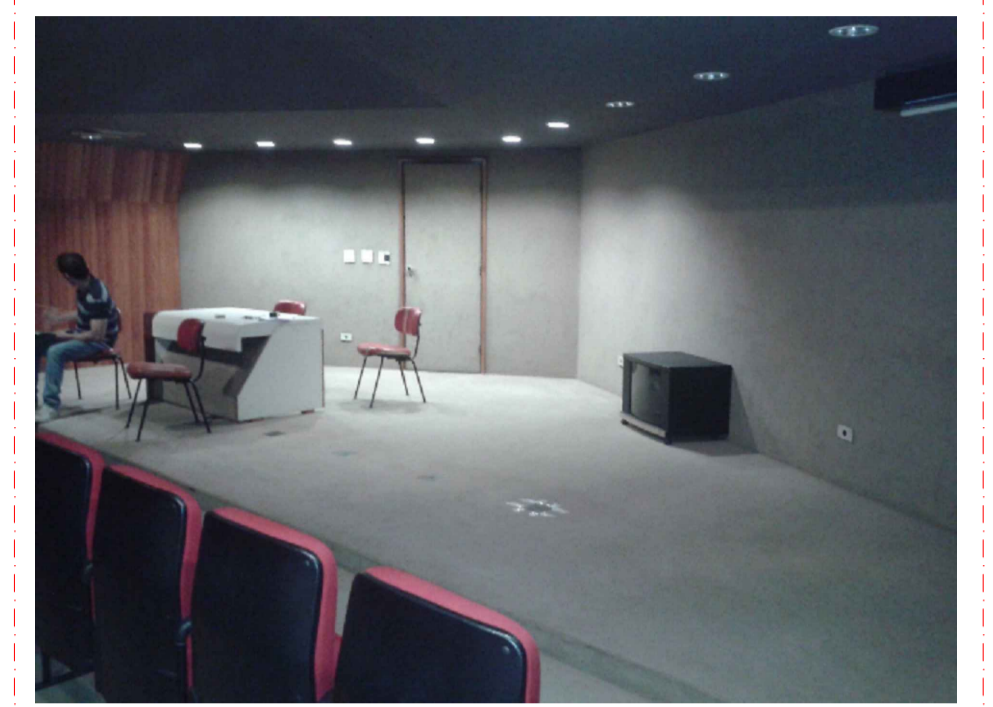
- Demolir soleira existente em granito;
- Demolir frontão (saia), de granito da bancada;
- Demolir vaso sanitário e base em concreto;
- Demolir barras de apoio, papeleiras;
- Demolir piso de granito;
- Demolir revestimento cerâmico;
- Demolir porta sanfonada.



FOTO - BANHEIRO MASC/FEM SEM ESCALA

Intervenções Balcão Cafeteria:

- Retirar expositor de vidro sobre balcão;
- Lixar a bancada existente em granito onde será colocada outra placa de granito por cima;



FOTO - BANCADA CAFETERIA SEM ESCALA

| | | |
|-----------------------------------------------------------------------------------------------------------------|-------------------|------------------------------------------------------------------------------------------------------|
| AGÊNCIA ESTADUAL DE GESTÃO DE EMPREENDIMENTOS SECRETARIA DE ESTADO DE OBRAS PÚBLICAS E DE TRANSPORTES | | |
| C. DE CONVENÇÕES RUBENS GIL DE CAMILLO ADEQUAÇÃO DE ACESSIBILIDADE | | ARQUITETURA |
| LOCAL: PARQUE DOS PODERES CAMPO GRANDE/MS | | QUADRO DE ÁREAS |
| AUTOR DO PROJETO: ARQ. PATRICIA FREITAS SANTIAGO CAU A34053-7 | | PROPRIETÁRIO: GOVERNO DO ESTADO DE MATO GROSSO DO SUL 15.412.257/0001-28 |
| DE ACORDO: ARQ. GIL CARLOS DE CAMILLO / ARQ. RUBENS FERNANDO DE CAMILLO | | TÍTULO: SETOR 02 - DEMOLIÇÕES/RETIRADAS PLANTA BAIXA GERAL DO FOYER DO AUDITÓRIO MANOEL DE BARROS |
| ESCALA: INDICADA | DATA: AGOSTO/2014 | REVISÃO: DEZEMBRO/2015 |
| FOLHA: 11/20 | | DESENHO: PATRICIA/RAFAEL |

A1/AGESUL/910x694

EXISTENTE C/ DEMOLIÇÕES / RETIRADAS - FOYER AUDITÓRIO MANOEL DE BARROS
 Esc: 1:75

SETOR 02

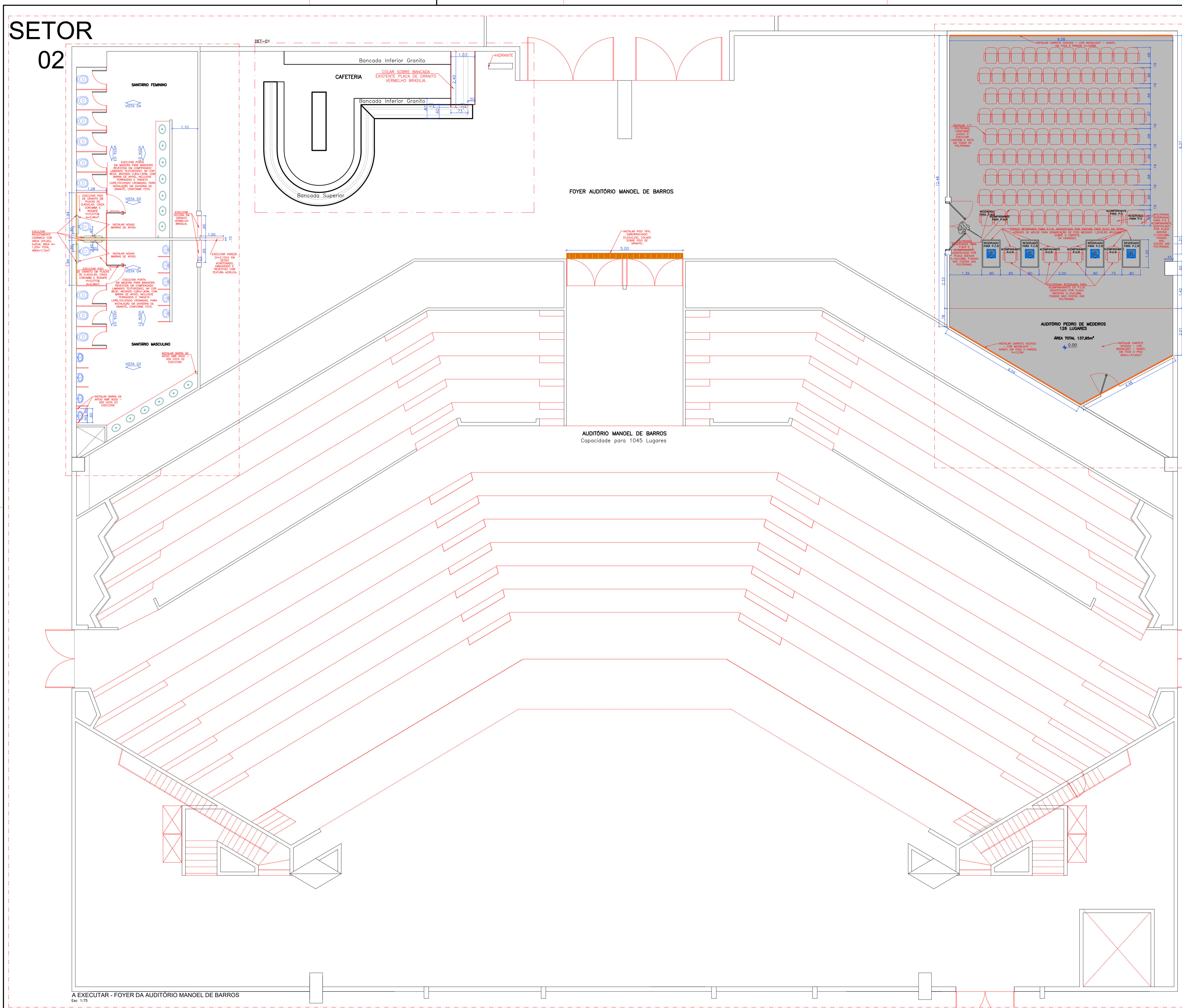

Intervenções Auditório Pedro de Medeiros:

- Instalar de novo carpete, em todo o piso e nas paredes, conforme projeto;
- Instalar poltronas conforme novo layout;

PROPOSTA - AUDITÓRIO PEDRO DE MEDEIROS SEM ESCALA

Intervenções Banheiro Masculino Acessível:

- Executar soleira em granito vermelho Brasília;
- Executar acabamento no granito onde foi retirado o frontão (saia), da bancada;
- Instalar barra de apoio na bancada, conforme projeto;
- Instalar vaso sanitário acessível;
- Instalar barras de apoio e papeleiras, conforme detalhe;
- Executar piso de granito cinza corumba em placas 0,40x0,40cm, na área do banheiro para P.C.R.;
- Executar revestimento cerâmico 5x5cm na cor areia (atlas);
- Executar porta de abrir.

Intervenções Banheiro Feminino Acessível:

- Executar soleira em granito vermelho Brasília;
- Executar acabamento no granito onde foi retirado o frontão (saia), da bancada;
- Instalar barra de apoio na bancada, conforme projeto;
- Instalar vaso sanitário acessível;
- Instalar barras de apoio e papeleiras, conforme detalhe;
- Executar piso de granito cinza corumba em placas 0,40x0,40cm na área do banheiro para P.C.R.;
- Executar revestimento cerâmico 5x5cm na cor areia (atlas);
- Executar porta de abrir.

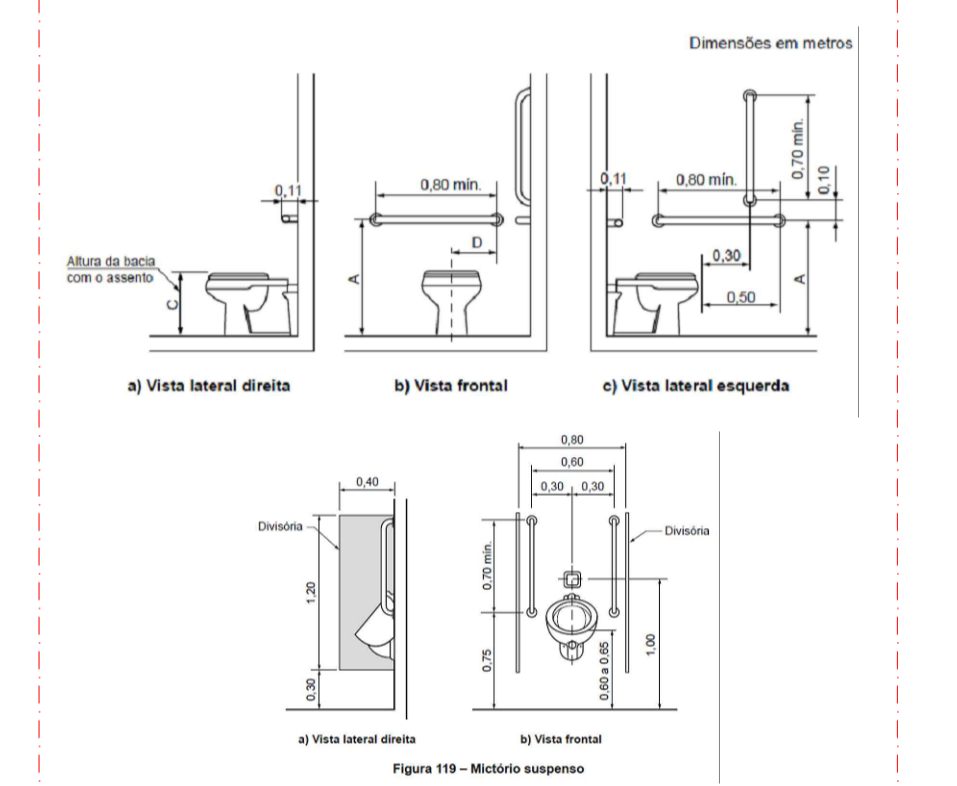

LAYOUT - BARRAS DE APOIO BANHEIROS SEM ESCALA



FOTO - PORTA BANHEIRO
SEM ESCALA

Intervenções Balcão Cafeteria:

- Colar sobre balcão existente, placa de granito vermelho brasileira, fixadas com cola e mão francesa do mesmo material, embutida.

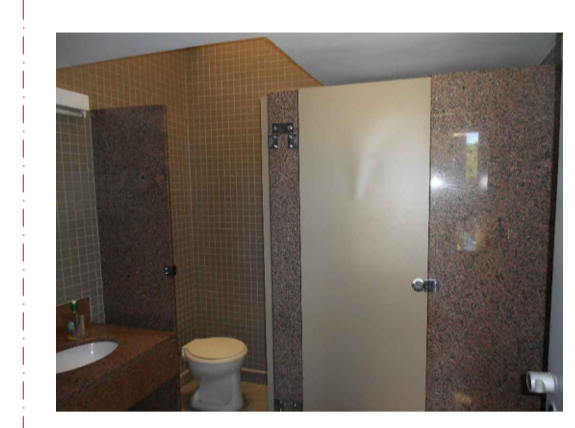

FOTO - BALCÃO CAFETERIA
SEM ESCALA

| | |
|--------------------------------------------------------------------------------------------------------------|------------------------------------------------------------|
| AGÊNCIA ESTADUAL DE GESTÃO DE EMPREENDIMENTOS SECRETARIA DE ESTADO DE OBRAS PÚBLICAS E DE TRANSPORTES | |
| C. DE CONVENÇÕES RUBENS GIL DE CAMILLO ADEQUAÇÃO DE ACESSIBILIDADE | ARQUITETURA |
| TÍTULO: PARQUE DOS PODERES CAMPO GRANDE/MS | QUADRO DE ÁREAS: |
| AUTOR DO PROJETO: ARQ ^{ta} PATRICIA FREITAS SANTIAGO CAU A34053-7 | PROPRIETÁRIO: |
| DE ACORDO: ARQ. GIL CARLOS DE CAMILLO ARQ. RUBENS FERNANDO DE CAMILLO | GOVERNO DO ESTADO DE MATO GROSSO DO SUL 15.112.257/0001-28 |
| TÍTULO: SETOR 02 - PROPOSTA/EXECUTAR PLANTA BAIXA GERAL DO FOYER DO AUDITÓRIO MANOEL DE BARROS. | FOLHA: 12/20 |
| ESCALA: INDICADA | DATA: AGOSTO/2014 |
| REVISÃO: DEZEMBRO/2015 | DESENHO: PATRICIA/RAFAEL |

A1 AGESUL 01046594

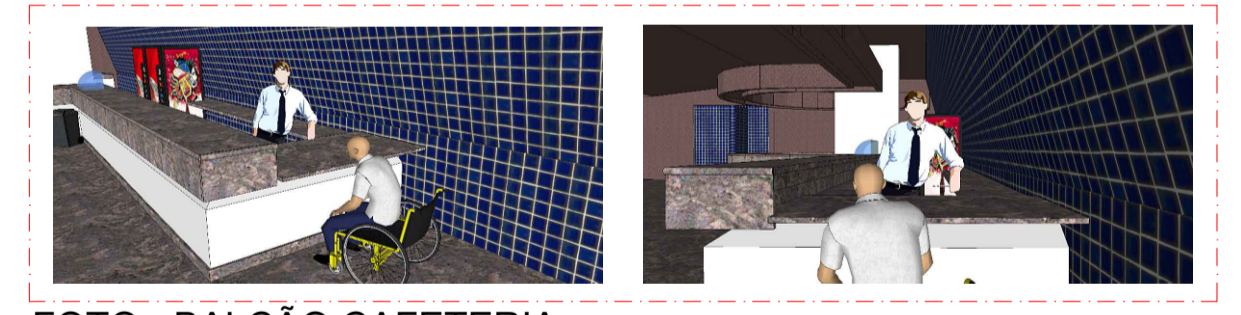
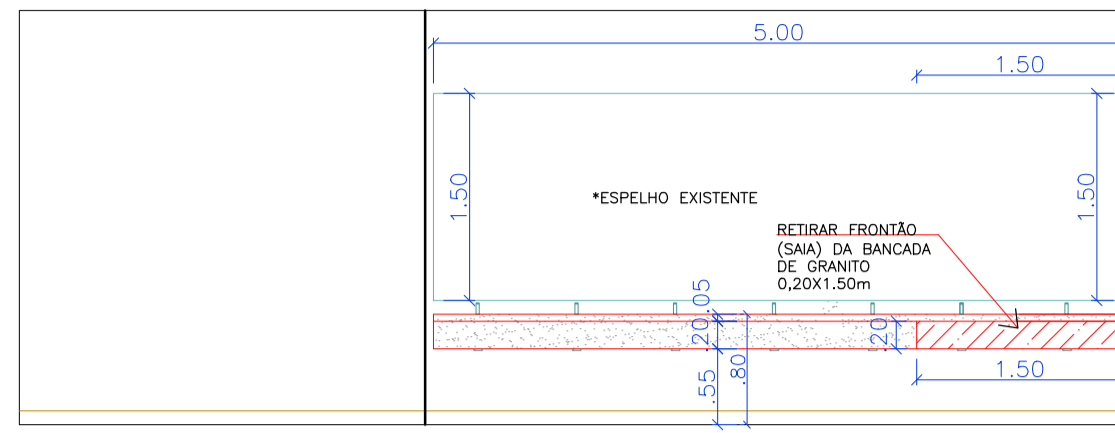

Vista 01 Atual - Banheiro Feminino
Esc 1:50

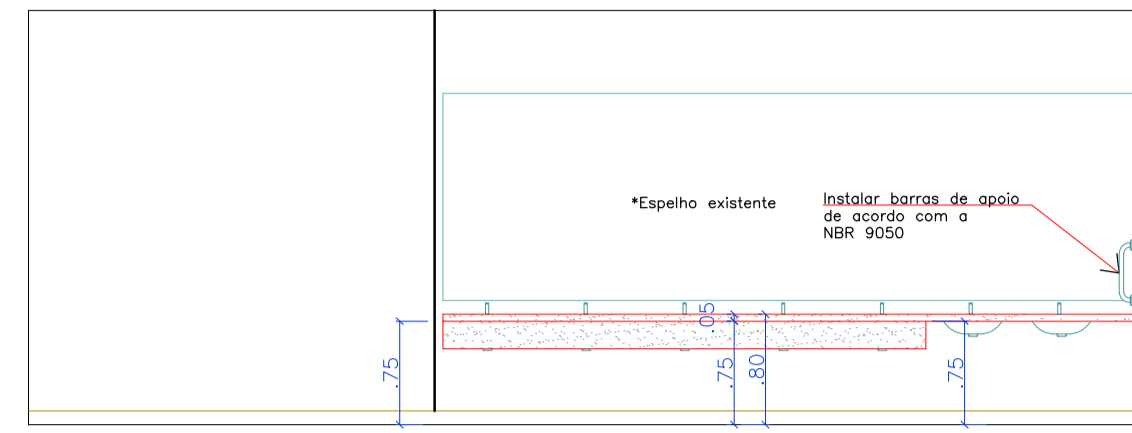

Vista 01 Proposta - Banheiro Feminino a executar
Esc 1:50

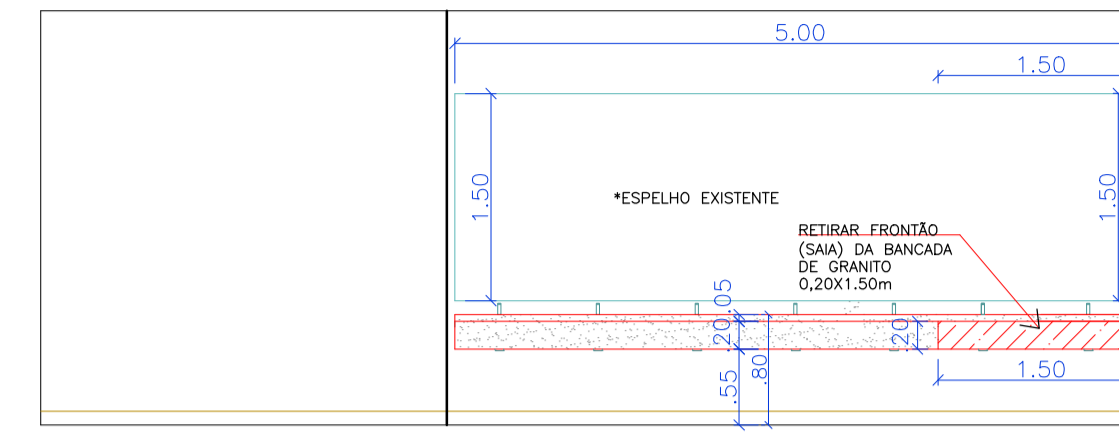

Vista 01 Atual - Banheiro Feminino
Esc 1:50

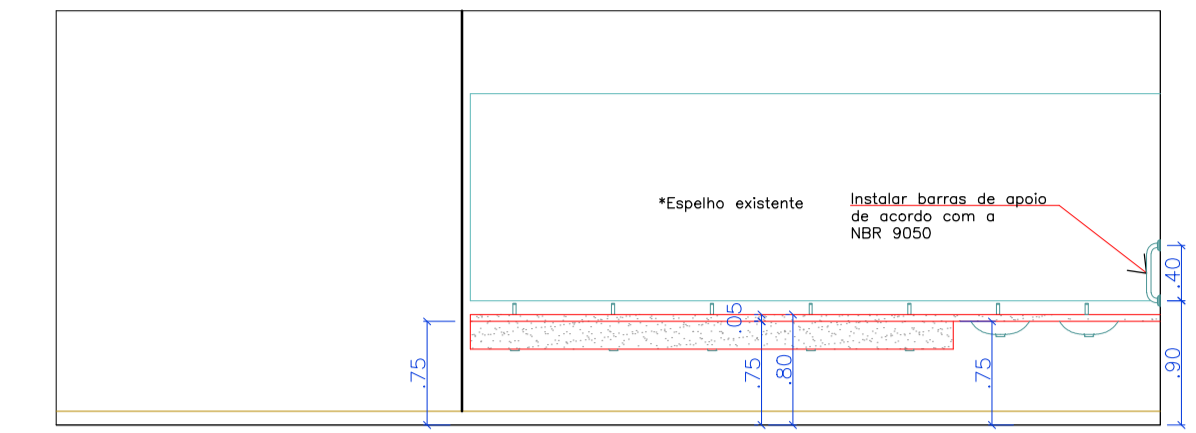

Vista 01 Proposta - Banheiro Feminino a executar
Esc 1:50

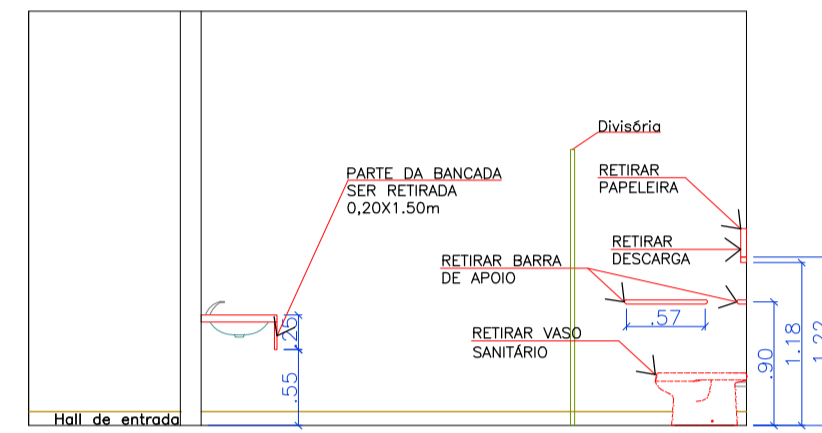

Vista 02 Atual - Banheiro Feminino
Esc 1:50

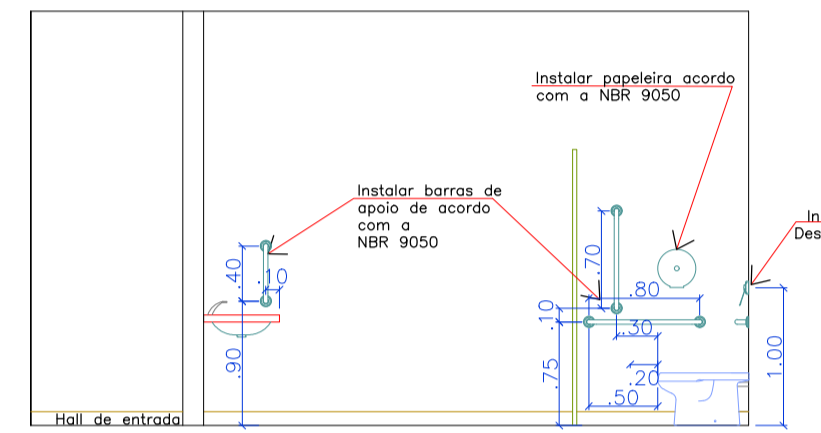

Vista 02 Proposta - Banheiro Feminino a executar
Esc 1:50

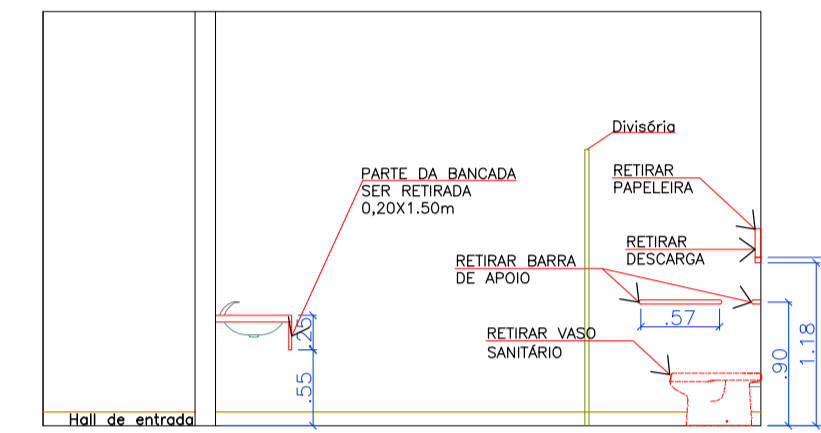

Vista 02 Atual - Banheiro Feminino
Esc 1:50

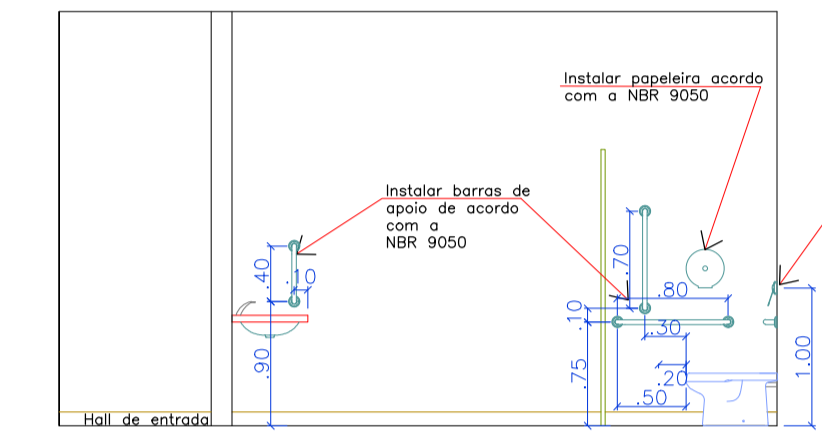

Vista 02 Proposta - Banheiro Feminino a executar
Esc 1:50

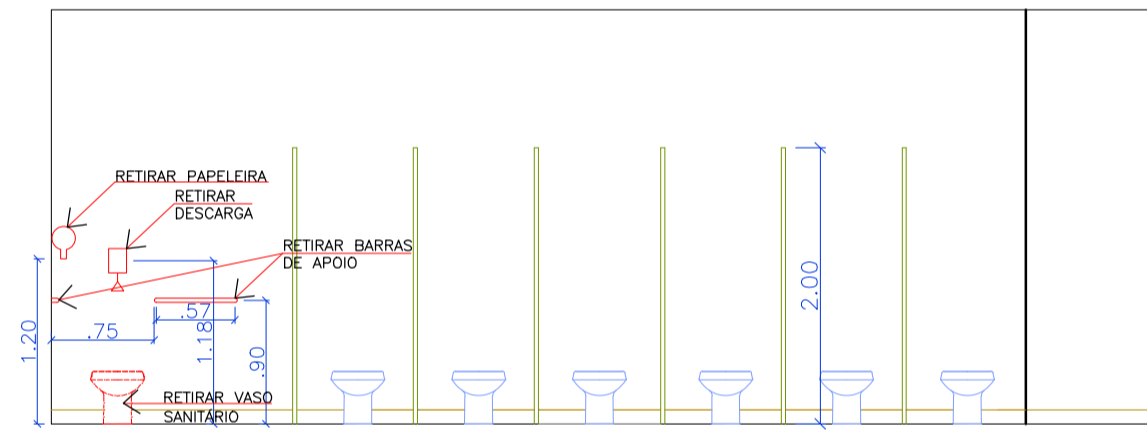

Vista 03 Atual - Banheiro Feminino
Esc 1:50

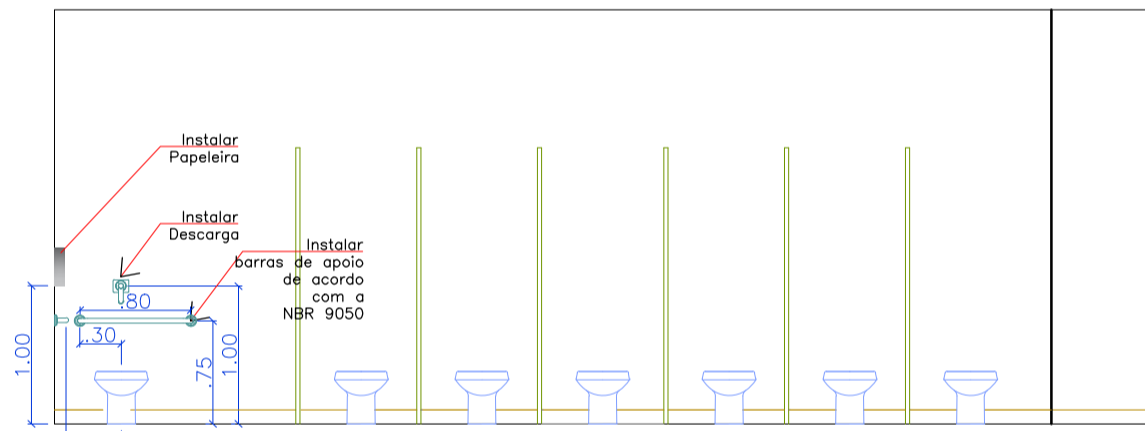

Vista 03 Proposta - Banheiro Feminino a executar
Esc 1:50

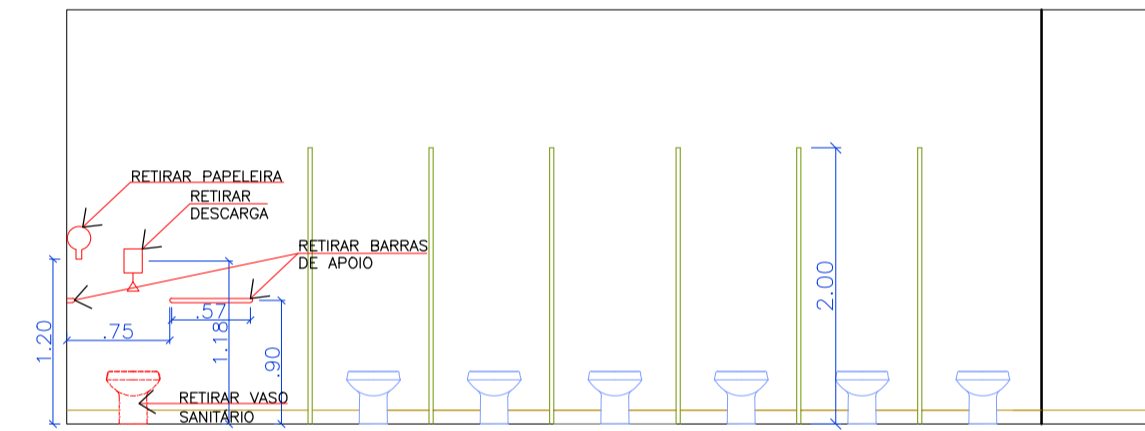

Vista 03 Atual - Banheiro Feminino
Esc 1:50

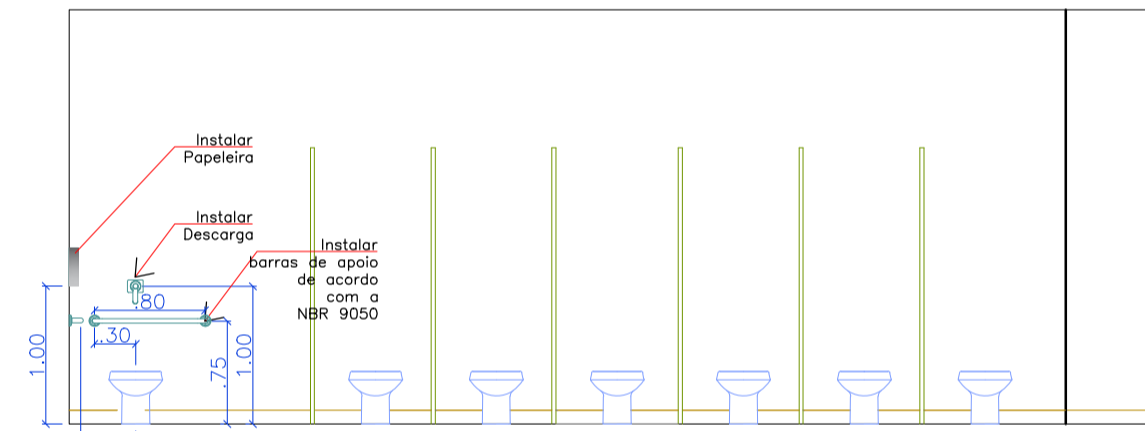

Vista 03 Proposta - Banheiro Feminino a executar
Esc 1:50

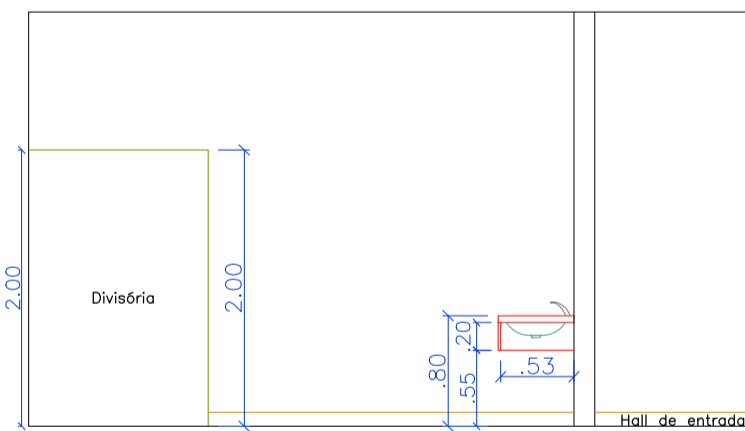

Vista 04 Atual - Banheiro Feminino
Esc 1:50

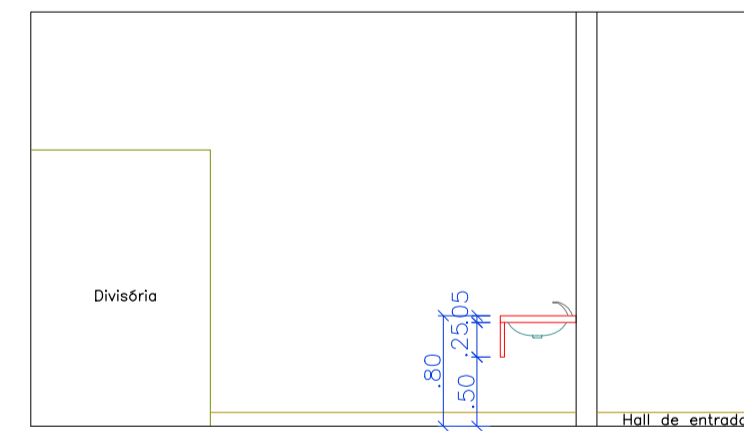

Vista 04 Proposta - Banheiro Feminino a executar
Esc 1:50

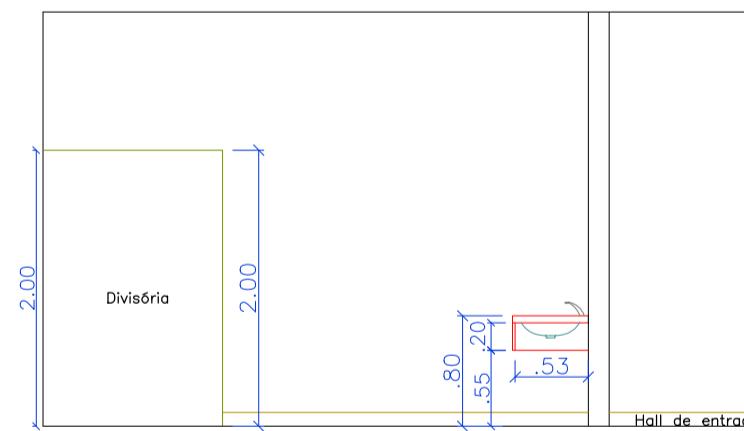

Vista 04 Atual - Banheiro Feminino
Esc 1:50

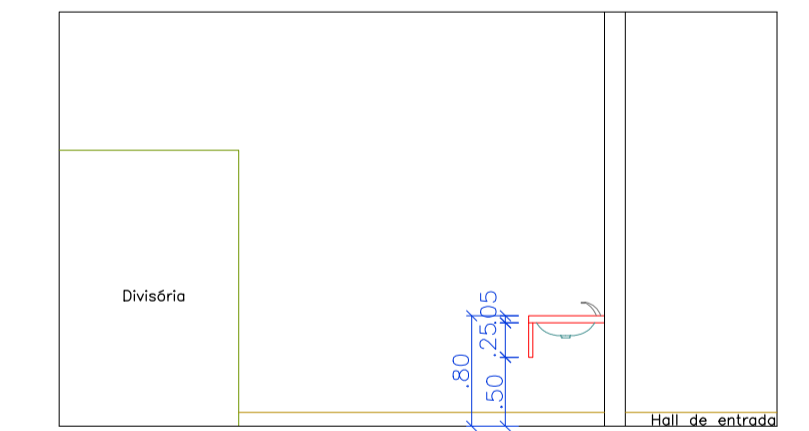

Vista 04 Proposta - Banheiro Feminino a executar
Esc 1:50

VISTAS - EXISTENTE COM DEMOLIÇÕES / RETIRADAS - WC FEMININO
Esc 1:50

VISTAS - EXECUTAR - WC FEMININO
Esc 1:50

VISTAS - EXISTENTE COM DEMOLIÇÕES / RETIRADAS - WC FEMININO
Esc 1:50

VISTAS - EXECUTAR - WC FEMININO
Esc 1:50

| | | |
|-----------------------------------------------------------------------------------------------------------------|----------------------------|----------------------------------------------------------------------|
| AGÊNCIA ESTADUAL DE GESTÃO DE EMPREENDIMENTOS SECRETARIA DE ESTADO DE OBRAS PÚBLICAS E DE TRANSPORTES | | |
| OBRA C. DE CONVENÇÕES RUBENS GIL DE CAMILLO ADEQUAÇÃO DE ACESSIBILIDADE | | ARQUITETURA |
| LOCAL PARQUE DOS PODERES CAMPO GRANDE/MS | | QUADRO DE ÁREAS |
| AUTOR DO PROJETO ARQ ^{TA} PATRICIA FREITAS SANTIAGO CAU A34653-7 | | PROPRIETÁRIO |
| DE ACORDO | | GOVERNO DO ESTADO DE MATO GROSSO DO SUL 15.112.257/0001-28 |
| TÍTULO SETOR 02 - DEMOLIÇÕES/RETIRADAS E PROPOSTA/EXECUTAR VISTAS BANHEIROS MASCULINO E FEMININO. | | FOLHA 13/20 |
| ESCALA INDICADA | DATA AGOSTO/2014 | REVISÃO DEZEMBRO/2015 |
| DESENHO PATRICIA/RAFAEL | | |

A1AGESUL0104694

SETOR 02

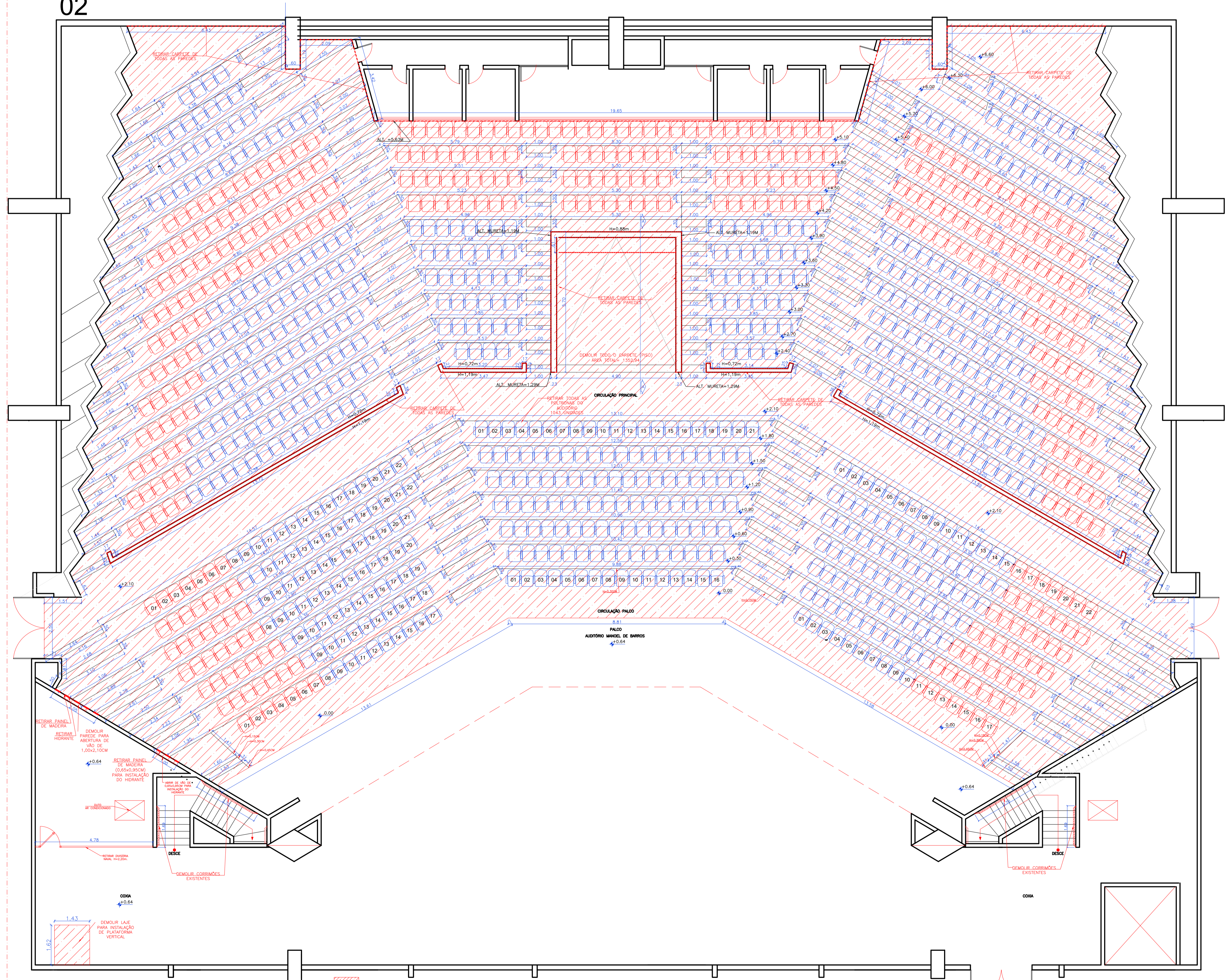

SETOR 02 - EXISTENTE COM DEMOLIÇÕES / RETIRADAS - AUDITÓRIO MANOEL DE BARROS
Ese: 1:75

ELEMENTOS A RETIRAR OU DEMOLIR

- INTERVENÇÕES AUDITÓRIO MANOEL DE BARROS:**
- Demolição todo o carpete (piso) do auditório;
 - Retirar todas as 1043 poltronas;
 - Abrir vão para instalação da porta de acesso a plataforma;
 - Retirar hidrante para instalação em nova parede, indicado no projeto;
 - Retirar revestimento de madeira no auditório (ver projeto);
 - Demolir laje para instalação da plataforma vertical;
 - Recortar o carpete 0,20x0,03cm em todos os degraus.

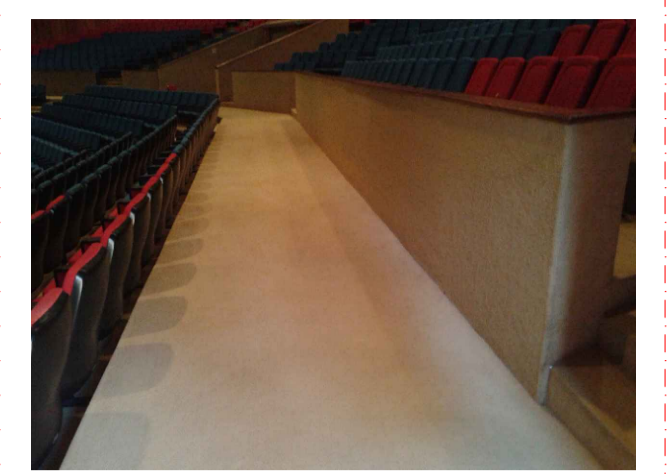

CIRCULAÇÃO PRINCIPAL - AUDITÓRIO SEM ESCALA



CIRCULAÇÃO PALCO SEM ESCALA

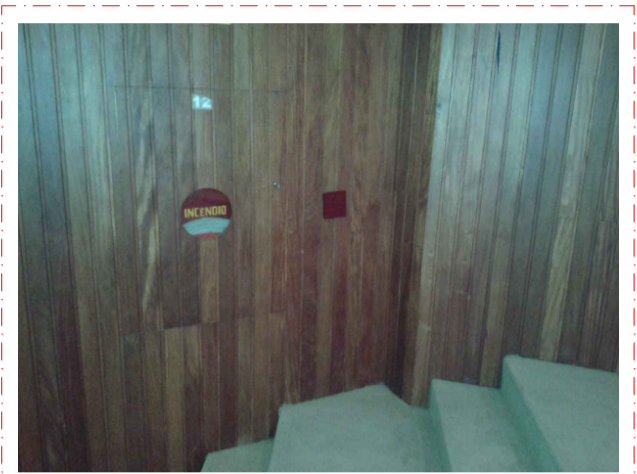

HIDRANTE E PAINEL A RETIRAR SEM ESCALA

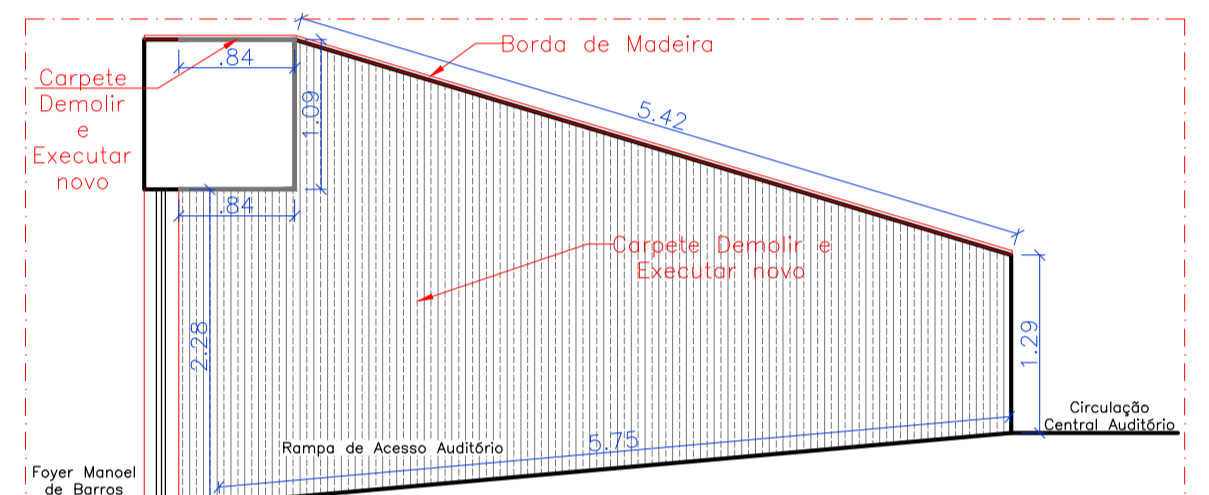

Corte AA
Ese: 1:50

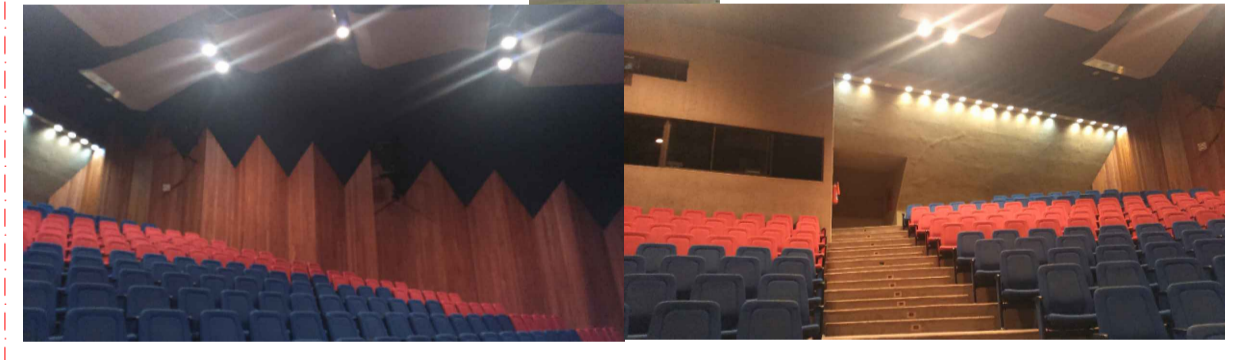
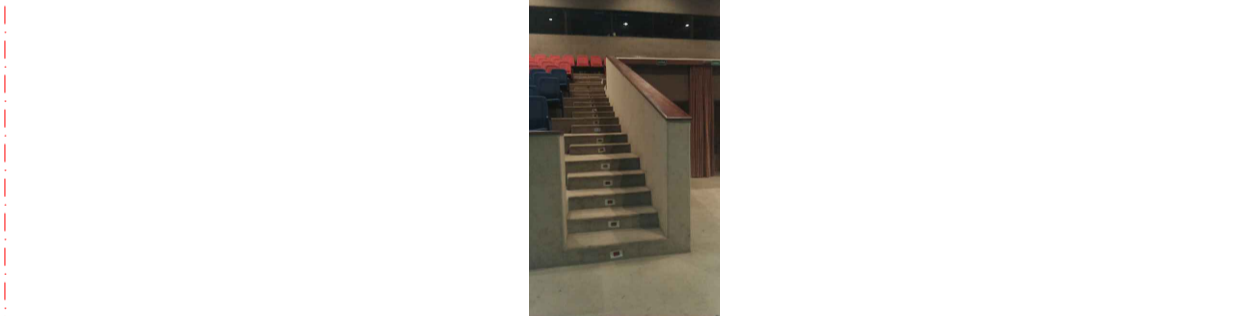
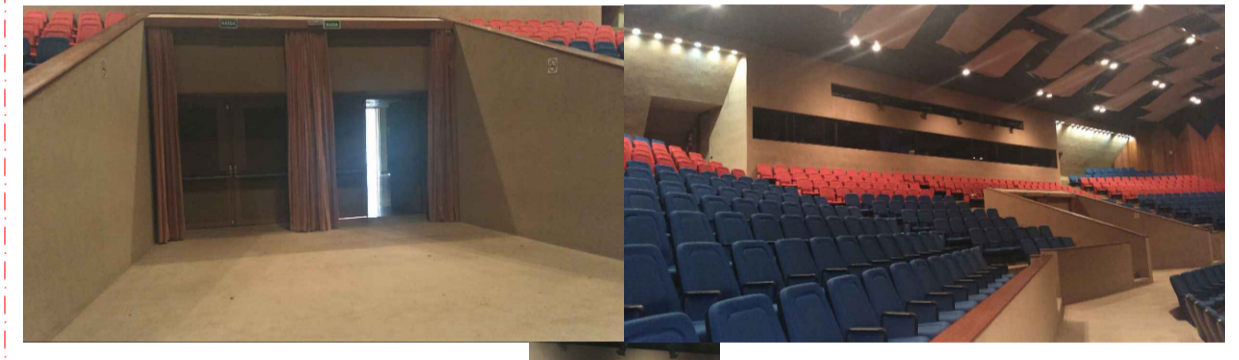

RETIRADAS DE PINTURA E CARPETES SEM ESCALA

| | |
|--------------------------------------------------------------------------------------------------------------|---------------------------------------------------------------------------------|
| AGÊNCIA ESTADUAL DE GESTÃO DE EMPREENDIMENTOS SECRETARIA DE ESTADO DE OBRAS PÚBLICAS E DE TRANSPORTES | |
| C. DE CONVENÇÕES RUBENS GIL DE CAMILLO ADEQUAÇÃO DE ACESSIBILIDADE | |
| ARQUITETURA | QUADRO DE ÁREAS |
| LOCAL: PARQUE DOS PODERES CAMPO GRANDE/MS | PROPRIETÁRIO: GOVERNO DO ESTADO DE MATO GROSSO DO SUL 15.412.257/0001-28 |
| ARQUITETO: ARQ. PATRICIA FREITAS SANTIAGO CAU A34053-7 | PROPRIETÁRIO: GOVERNO DO ESTADO DE MATO GROSSO DO SUL 15.412.257/0001-28 |
| ARQ. GIL CARLOS DE CAMILLO | ARQ. RUBENS FERNANDO DE CAMILLO |
| SETOR 02 - DEMOLIÇÕES/RETIRADAS AUDITÓRIO MANOEL DE BARROS. | |
| ESCALA: INDICADA | DATA: AGOSTO/2014 |
| REVISÃO: DEZEMBRO/2015 | DESENHO: PATRICIA/RAFAEL |
| 14/20 | |

AMAGESUL 010/0594

SETOR 02

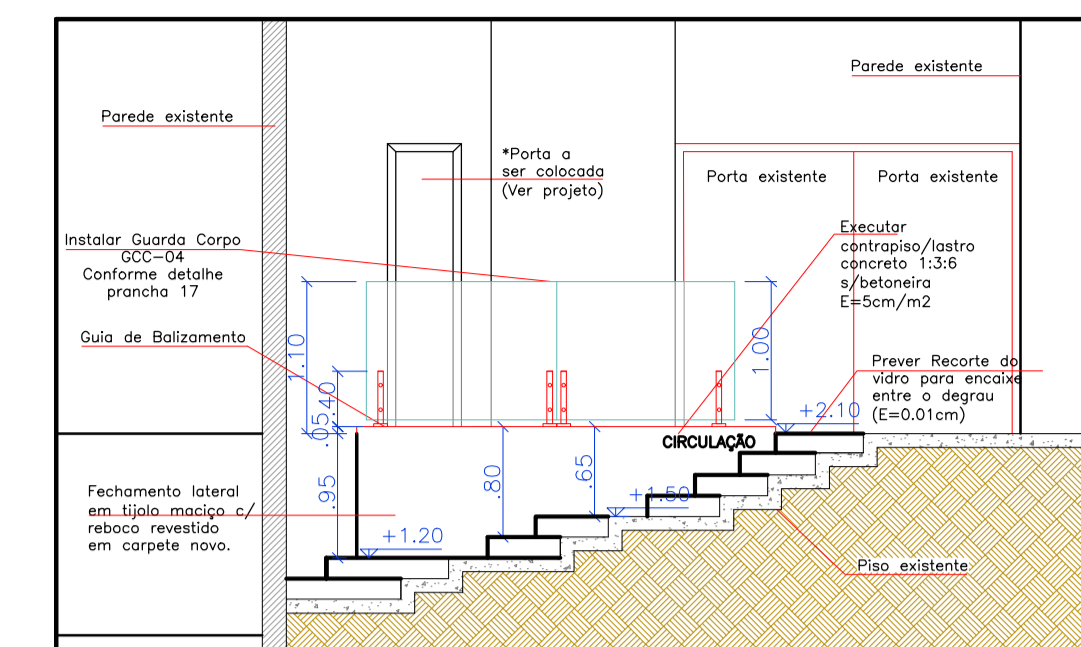
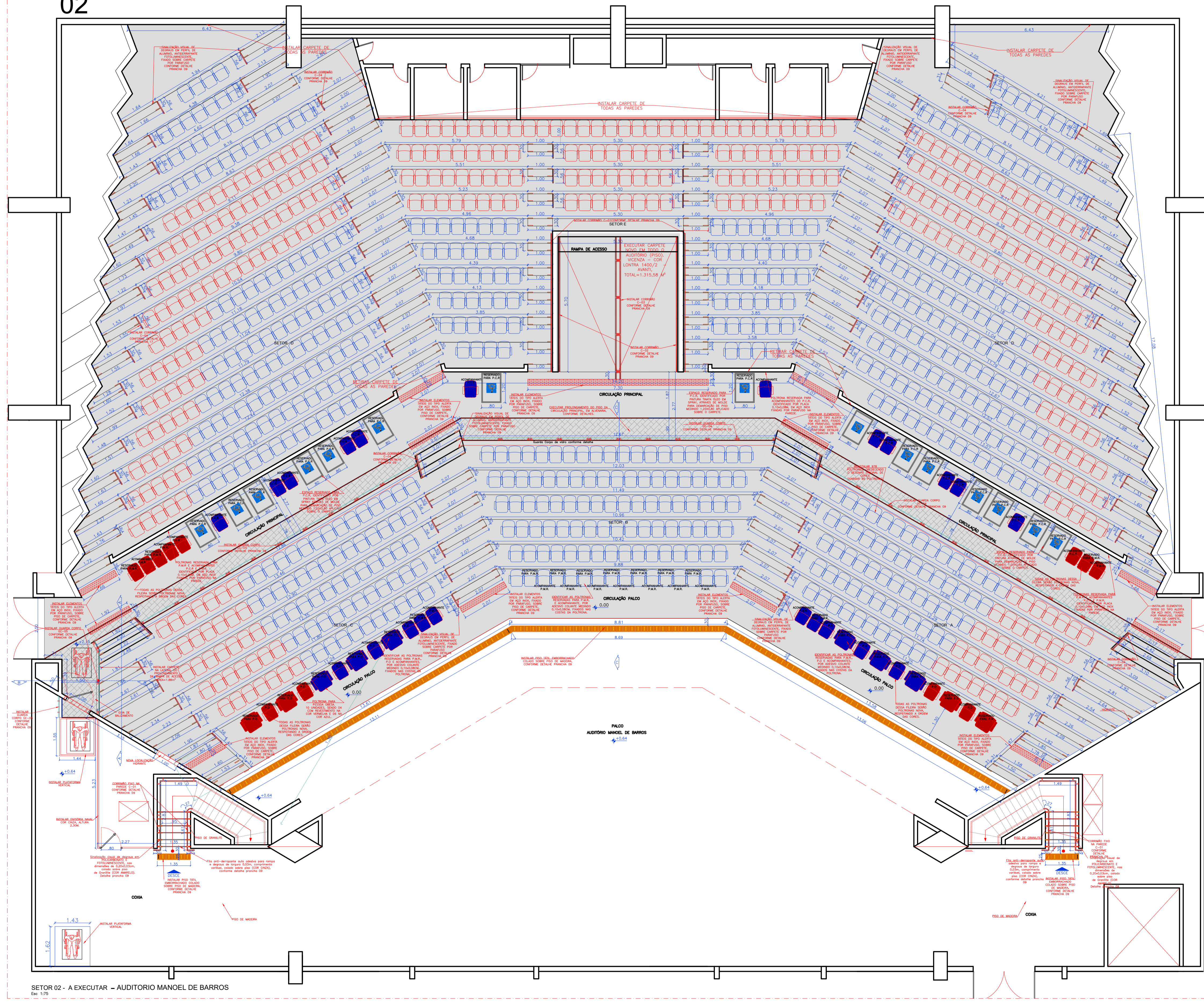

CORTE A
Esc 1:50

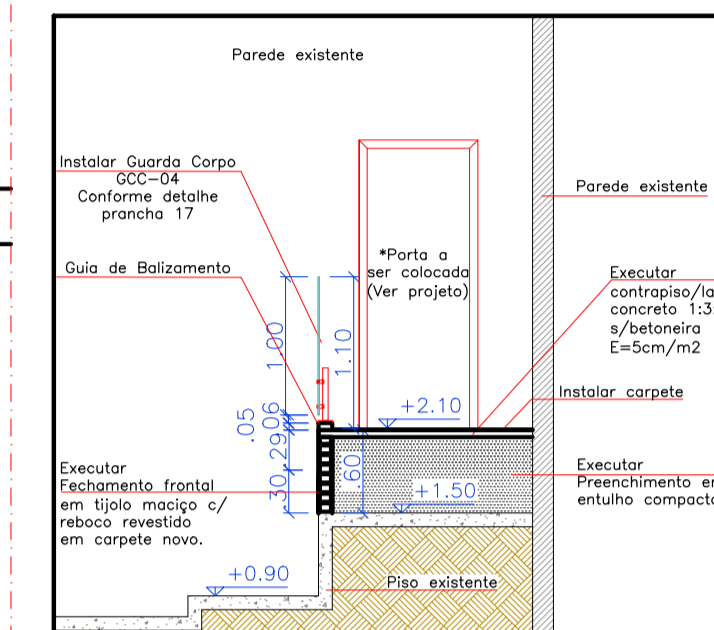

CORTE B
Esc 1:50

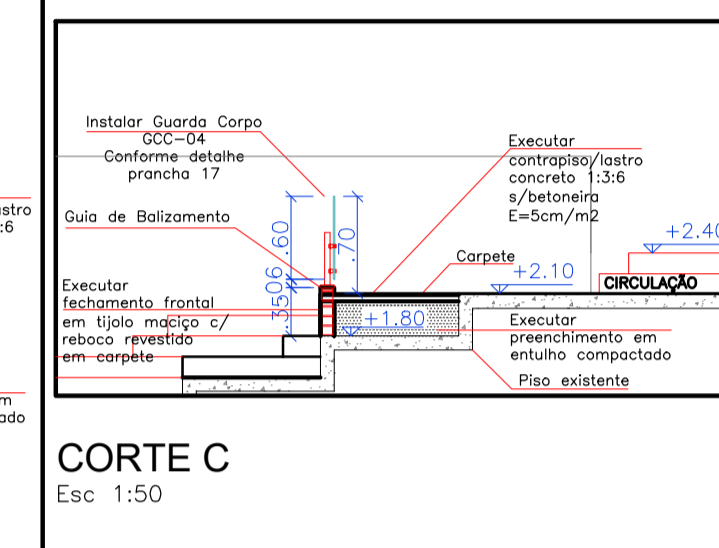

CORTE C
Esc 1:50

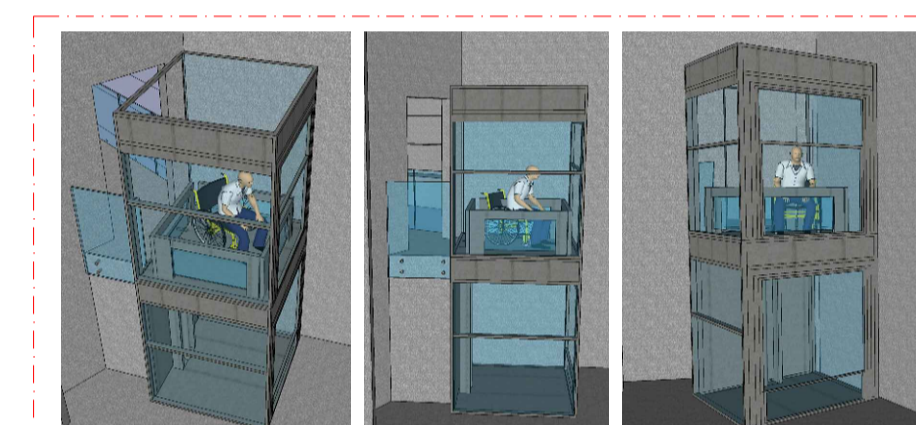

PERSPECTIVA PLATAFORMA ACESSO AO PALCO
SEM ESCALA

- INTERVENÇÕES AUDITÓRIO MANOEL DE BARROS:**
- Instalação de todo o carpete, tanto do piso quanto das paredes, levando em consideração o detalhe;
 - Instalação de elementos têsais e perfil em todos os degraus;
 - Instalação de piso tátil 0,25x0,25cm emborrachado, colado sobre piso de madeira (palco) e sobre carpete;
 - Instalação de corrimão fixado no piso de acordo com a NBR 9050 (Indicado no projeto em anexo);
 - Prolongamento do piso da circulação principal a ser executado em alvenaria (ver detalhe);
 - Instalação de proteção em vidro laminado na circulação principal conforme cortes e detalhe (Cortes: AA, BB e CC);
 - Execução de guarda corpo em vidro laminado (ver detalhe), na área de acesso do PCR ao palco;
 - Instalação de plataforma vertical 900x1400mm enclausurada em vidro laminado para acesso ao palco com desnível de 1,46m;
 - Instalação de plataforma vertical 900x1400mm enclausurada em vidro laminado para acesso aos camarins com desnível de 3,00m;
 - Sinalização visual dos espaços reservados aos PCR, PD, PMR e acompanhantes conforme NBR 9050;
 - Instalação do hidrante indicado no projeto;
 - Instalação de 988 poltronas, sendo 978 existentes e 10 poltronas novas para pessoa obesa;
 - Refazer revestimento de madeira no auditório (ver projeto).

SETOR 02 - A EXECUTAR - AUDITÓRIO MANOEL DE BARROS
Esc 1:75

| | |
|-----------------------------------------------------------------------------------------------------------------|--------------------------|
| AGÊNCIA ESTADUAL DE GESTÃO DE EMPREENDIMENTOS SECRETARIA DE ESTADO DE OBRAS PÚBLICAS E DE TRANSPORTES | |
| C. DE CONVENÇÕES RUBENS GIL DE CAMILLO ADEQUAÇÃO DE ACESSIBILIDADE | |
| ARQUITETURA | |
| LOCAL: PARQUE DOS PODERES, CAMPO GRANDE/MS | |
| AUTOR DO PROJETO: ARQ ^{ta} PATRICIA FREITAS SANTIAGO, CAU A34053-7 | |
| PROPRIETÁRIO: GOVERNO DO ESTADO DE MATO GROSSO DO SUL, 15.112.257/0001-28 | |
| DE ACORDO: ARQ. GIL CARLOS DE CAMILLO, ARQ. RUBENS FERNANDO DE CAMILLO | |
| TÍTULO: SETOR 02 - PROPOSTA/EXECUTAR AUDITÓRIO MANOEL DE BARROS. | |
| FOLHA: 15/20 | |
| ESCALA: INDICADA | DATA: AGOSTO/2014 |
| REVISÃO: DEZEMBRO/2015 | DESENHO: PATRICIA/RAFAEL |

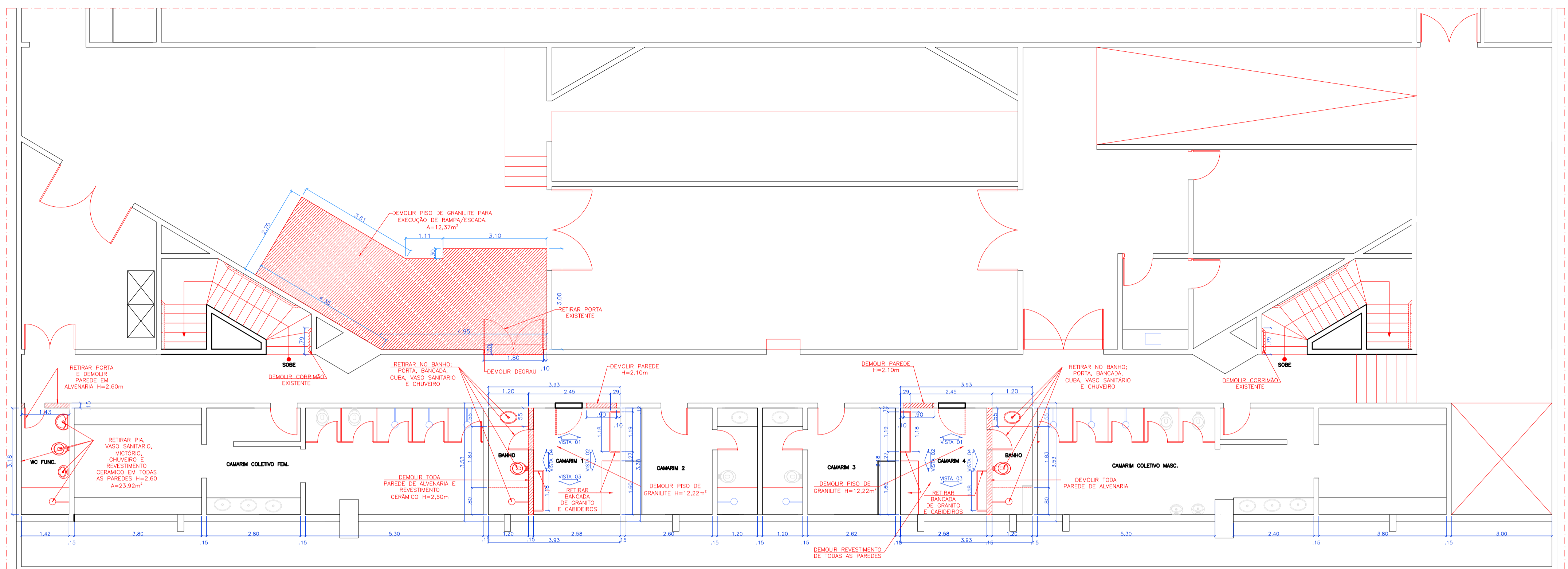

SETOR 02 - EXISTENTE COM DEMOLIÇÕES / RETIRADAS - CAMARINS MANOEL DE BARROS - 1 E 4
Esc: 1:75

ELEMENTOS A RETIRAR OU DEMOLIR

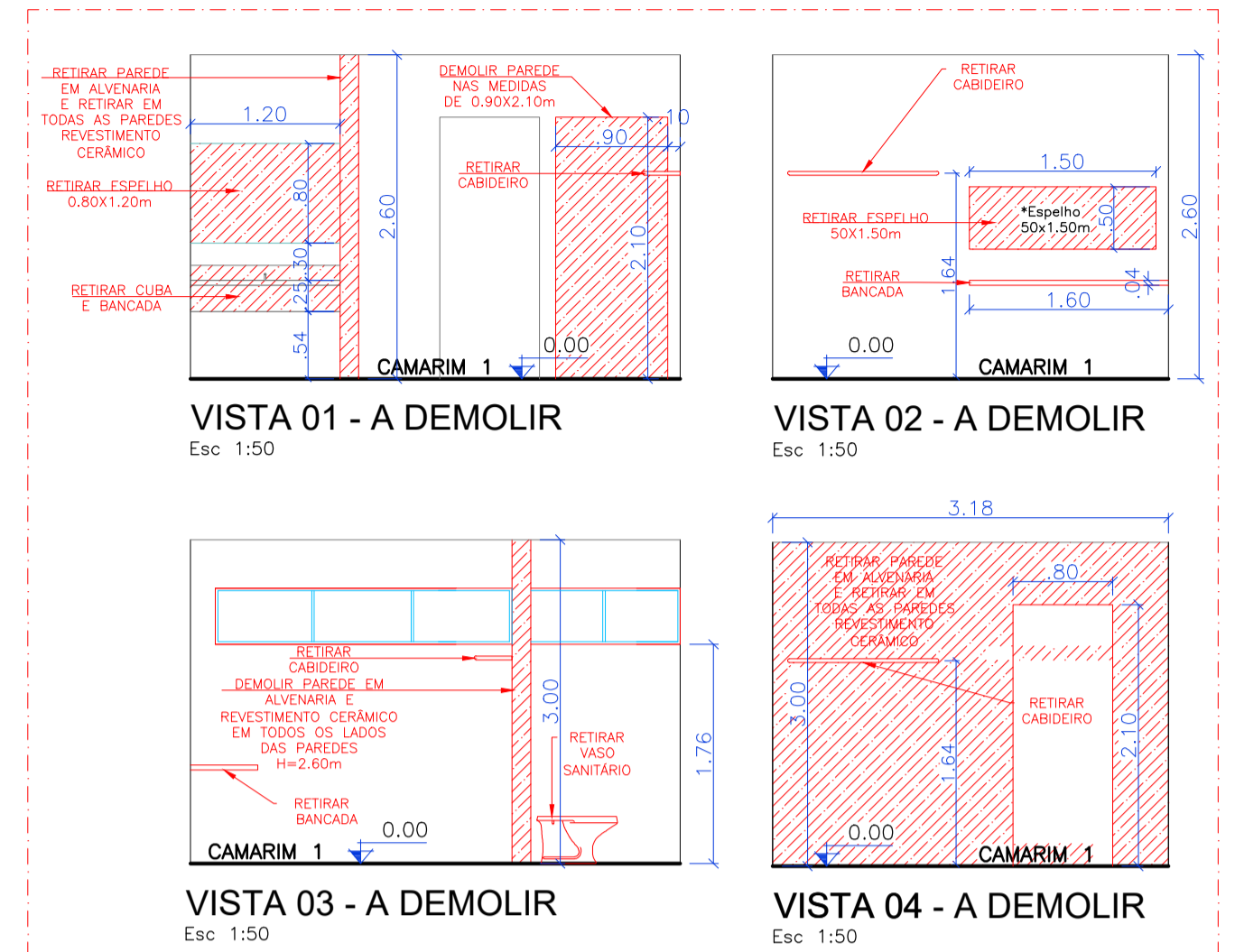

VISTA 01 - A DEMOLIR
Esc: 1:50

VISTA 02 - A DEMOLIR
Esc: 1:50

VISTA 03 - A DEMOLIR
Esc: 1:50

VISTA 04 - A DEMOLIR
Esc: 1:50

- INTERVENÇÕES:**
- Demolir porta existente;
 - Abrir vão de 0,80x2,10 para instalação da nova porta;
 - Retirar os cabideiros para instalar conforme novo layout;
 - Demolir bancada de granito;
 - Demolir todo o piso de granito, para instalação do novo piso;
 - Demolir parede, vaso, pia, chuveiro;

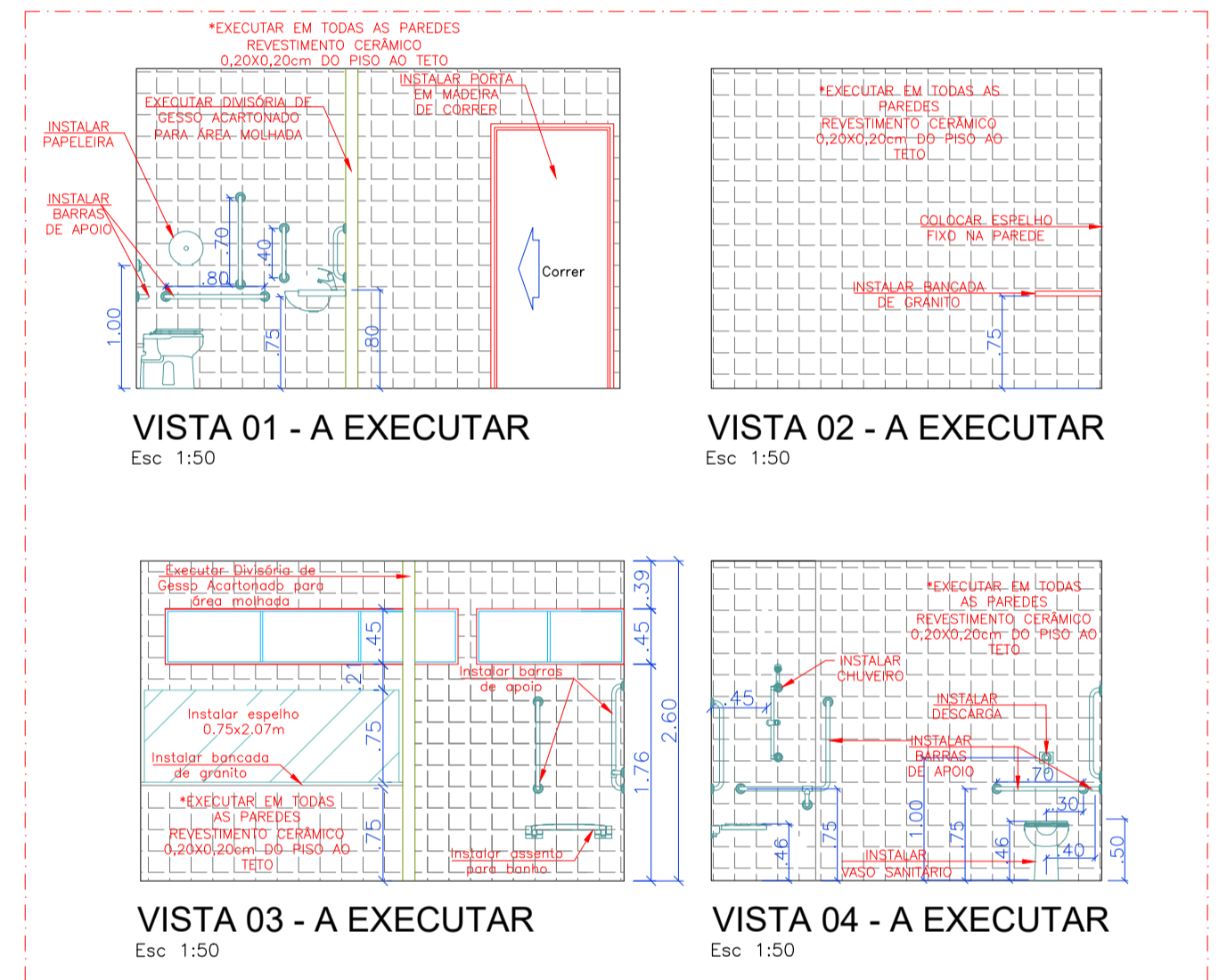

VISTA 01 - A EXECUTAR
Esc: 1:50

VISTA 02 - A EXECUTAR
Esc: 1:50

VISTA 03 - A EXECUTAR
Esc: 1:50

VISTA 04 - A EXECUTAR
Esc: 1:50

- INTERVENÇÕES NOS CAMARINS INDIVIDUAIS 01 E 04:**
- Fechamento do vão da porta existente de 0,80x2,10;
 - Abrir vão de 0,80x2,10 para instalação do novo porta;
 - Instalar cabideiros conforme novo layout;
 - Instalar novo piso, conforme indicado no projeto;
 - Executar parede de Gesso Acartonado para área molhada;
 - Executar duas portas de correr de madeira vão de 0,80x2,10cm, sendo uma para entrada do camarim e outra para o banheiro na parede de gesso acartonado. Refazer todo o sistema hidráulico e elétrico conforme novo projeto;
 - Executar parede de 0,30cm de profundidade na área do chuveiro para transferência do cabideiro;
 - Todas as paredes dos banheiros e camarins receberão revestimento cerâmico 20x20, no cor branco (piso/fato);
 - O teto receberá pintura latex pva;
 - Será instalado novo piso em granito;
 - Será instalado uma nova bancada de granito, espelho conforme dimensões baseadas na norma 9050;
 - O cabideiro será instalado em nova altura, acessível ao cadeirante;
 - As novas portas serão instaladas conforme a norma 9050;
 - Instalar chuveiro, cuba, bacia sanitária, barras de apoio bem como acessórios, conforme norma e projeto.

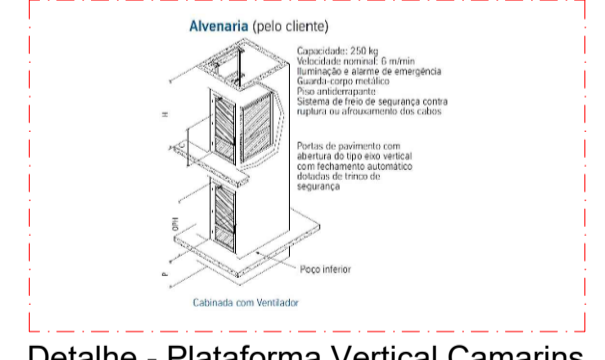

Detalhe - Plataforma Vertical Camarim
Sem Escala

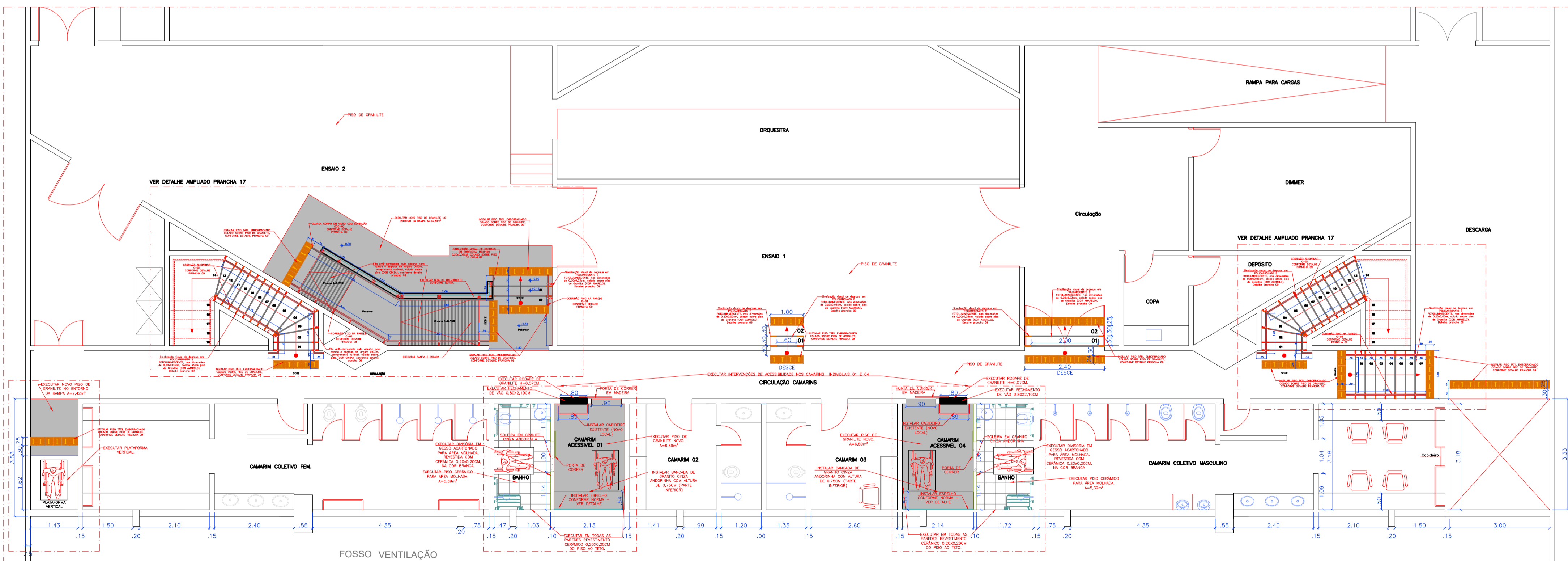

PLANTA BAIXA A EXECUTAR - SETOR 2 - CAMARINS MANOEL DE BARROS - 1 E 4
Esc: 1:75

AGÊNCIA ESTADUAL DE GESTÃO DE EMPREENDIMENTOS SECRETARIA DE ESTADO DE OBRAS PÚBLICAS E DE TRANSPORTES

C. DE CONVENÇÕES RUBENS GIL DE CAMILLO ADEQUAÇÃO DE ACESSIBILIDADE

ARQUITETURA

PARQUE DOS PODERES CAMPO GRANDE/MS

ARQ. GIL CARLOS DE CAMILLO ARQ. RUBENS FERNANDO DE CAMILLO

ARQ. PATRICIA FREITAS SANTIAGO CAU A34053-7

GOVERNO DO ESTADO DE MATO GROSSO DO SUL 15.112.257/0001-28

SETOR 02 - DEMOLIÇÕES/RETIRADAS E PROPOSTA/EXECUTAR SUBSOLO - ÁREA DOS CAMARINS E ENSAIO.

16/20

INDICADA AGOSTO/2014 DEZEMBRO/2015 PATRICIA/RAFAEL

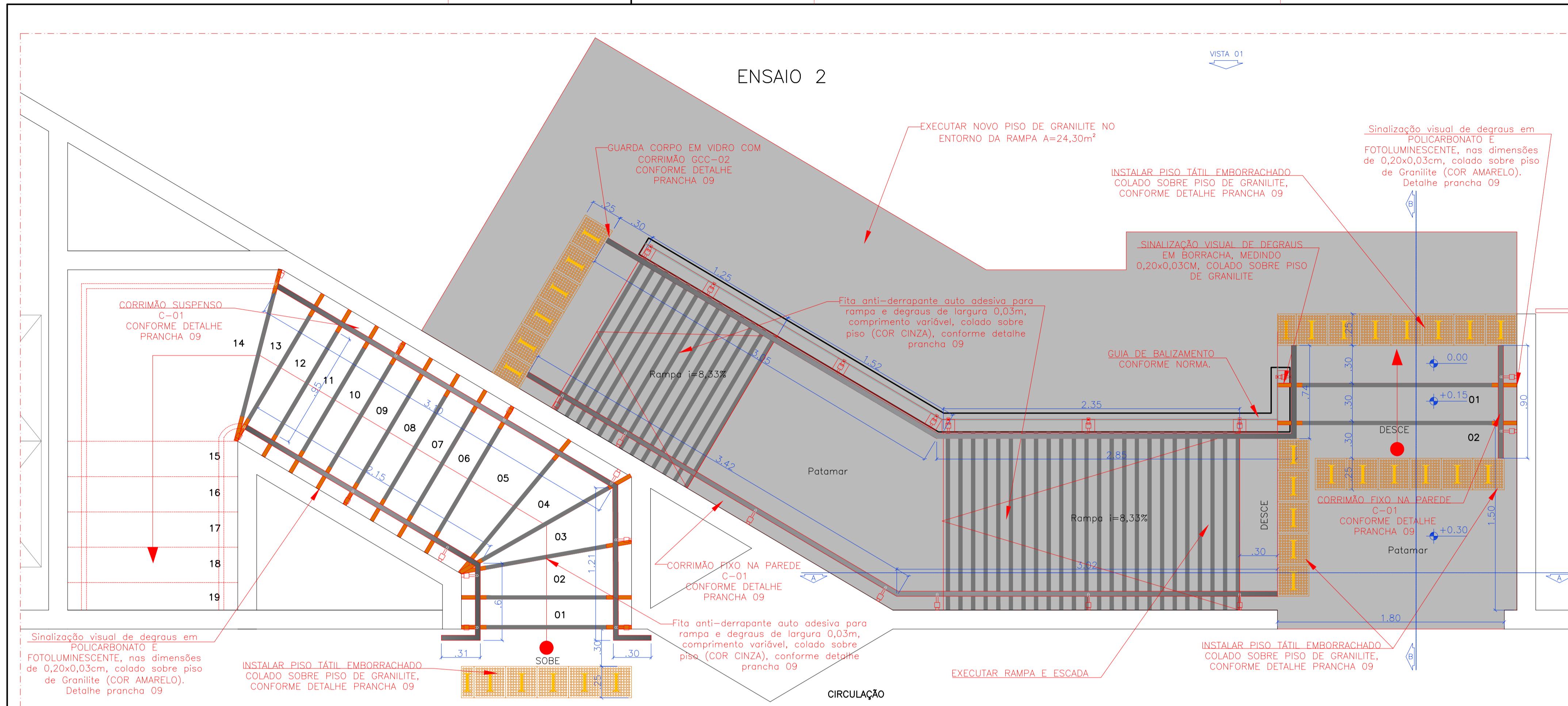

PLANTA BAIXA DETALHE AMPLIADO ESCADAS E RAMPA

Esc 1:20

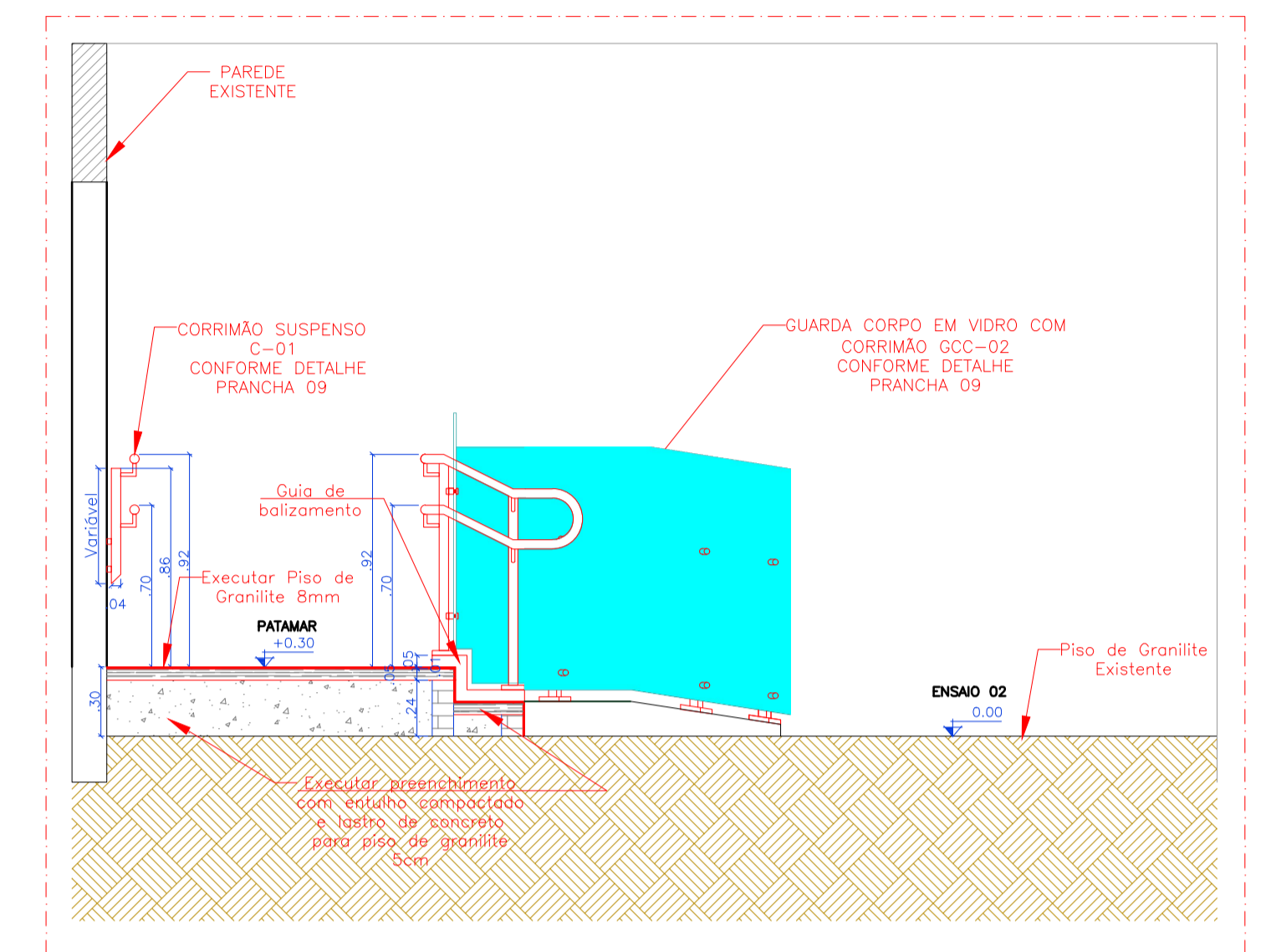

CORTE B ESCADAS E RAMPA

Esc 1:25

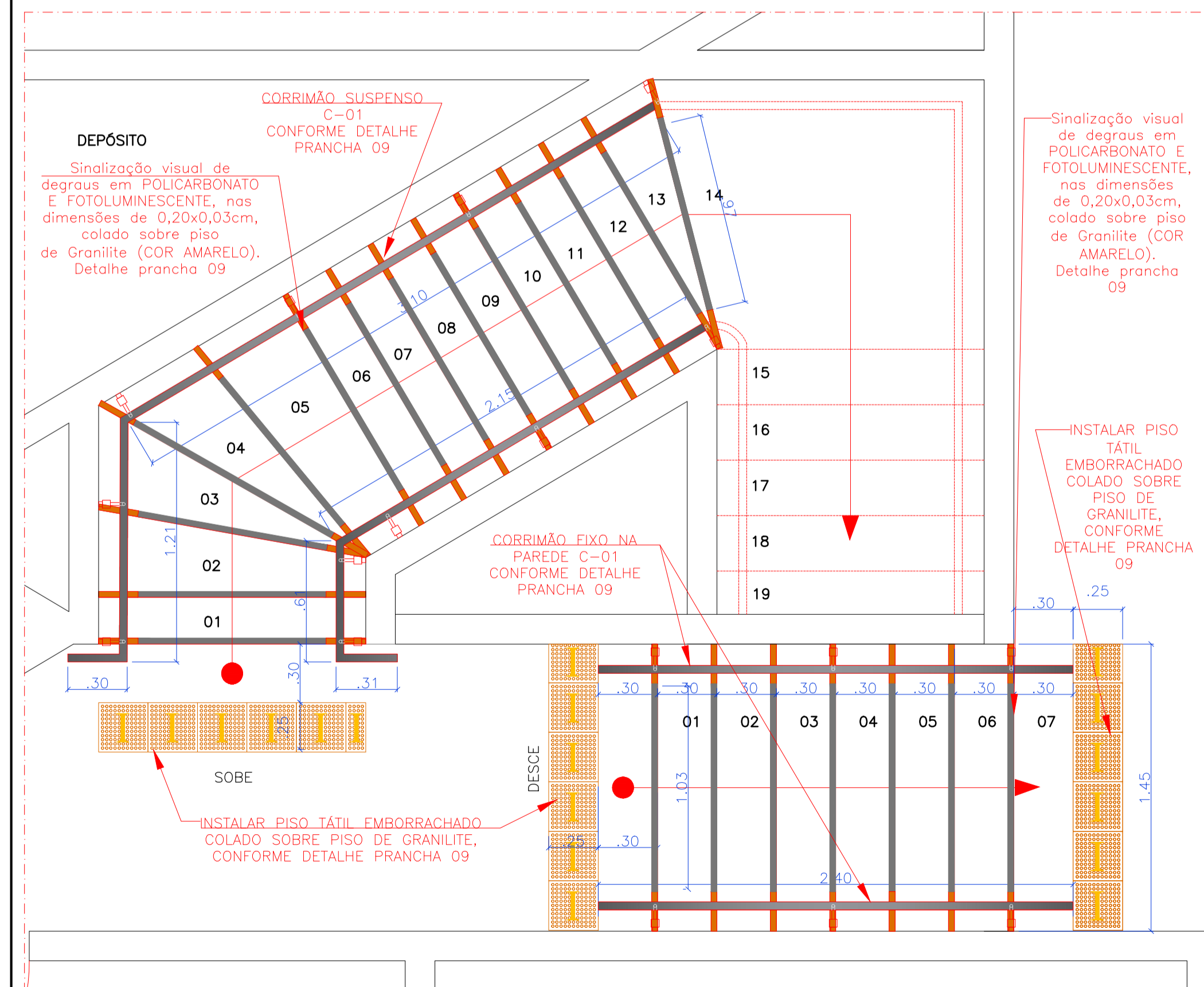

PLANTA BAIXA DETALHE AMPLIADO ESCADAS

Esc 1:20

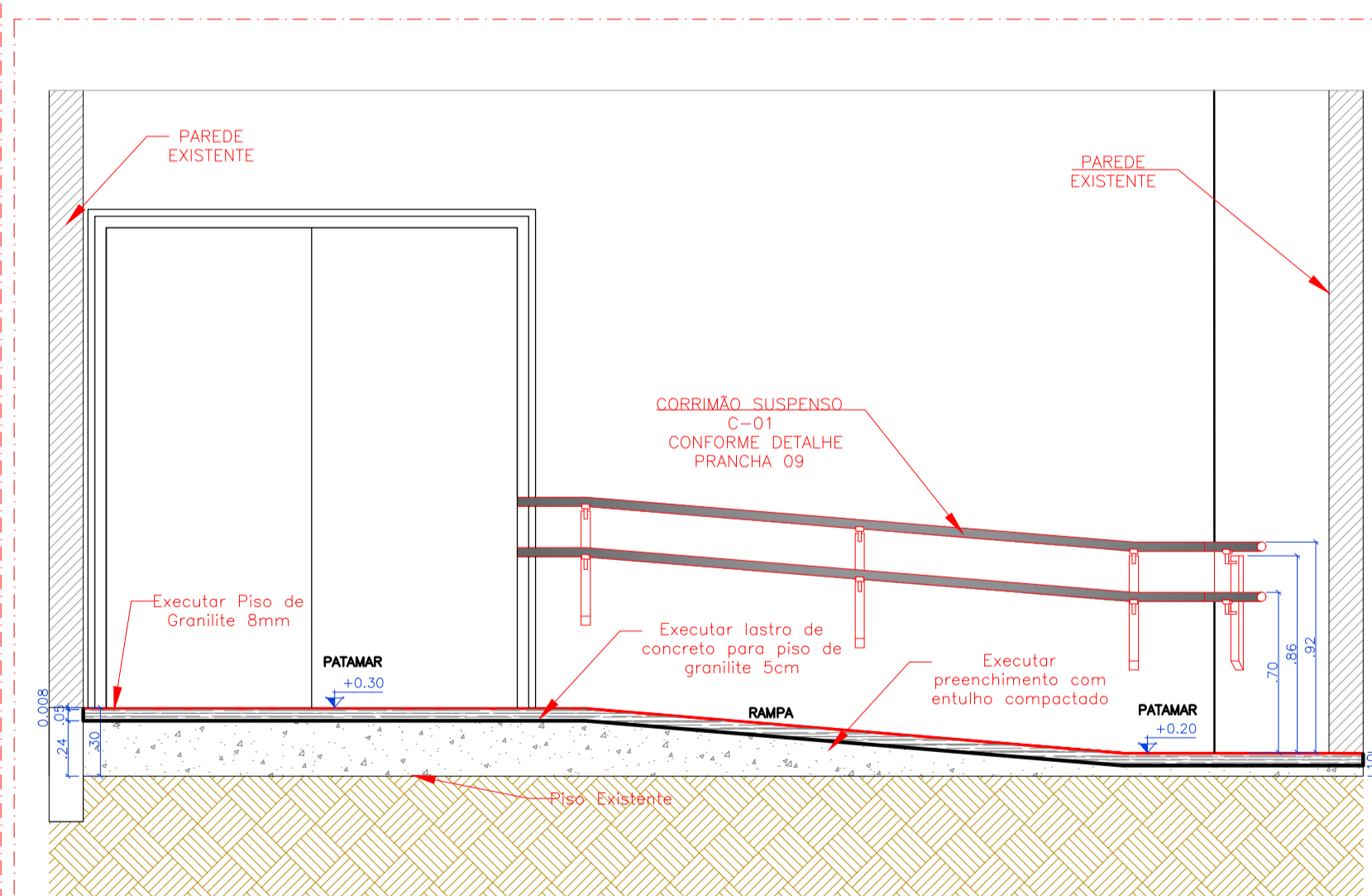

CORTE A ESCADAS E RAMPA

Esc 1:25

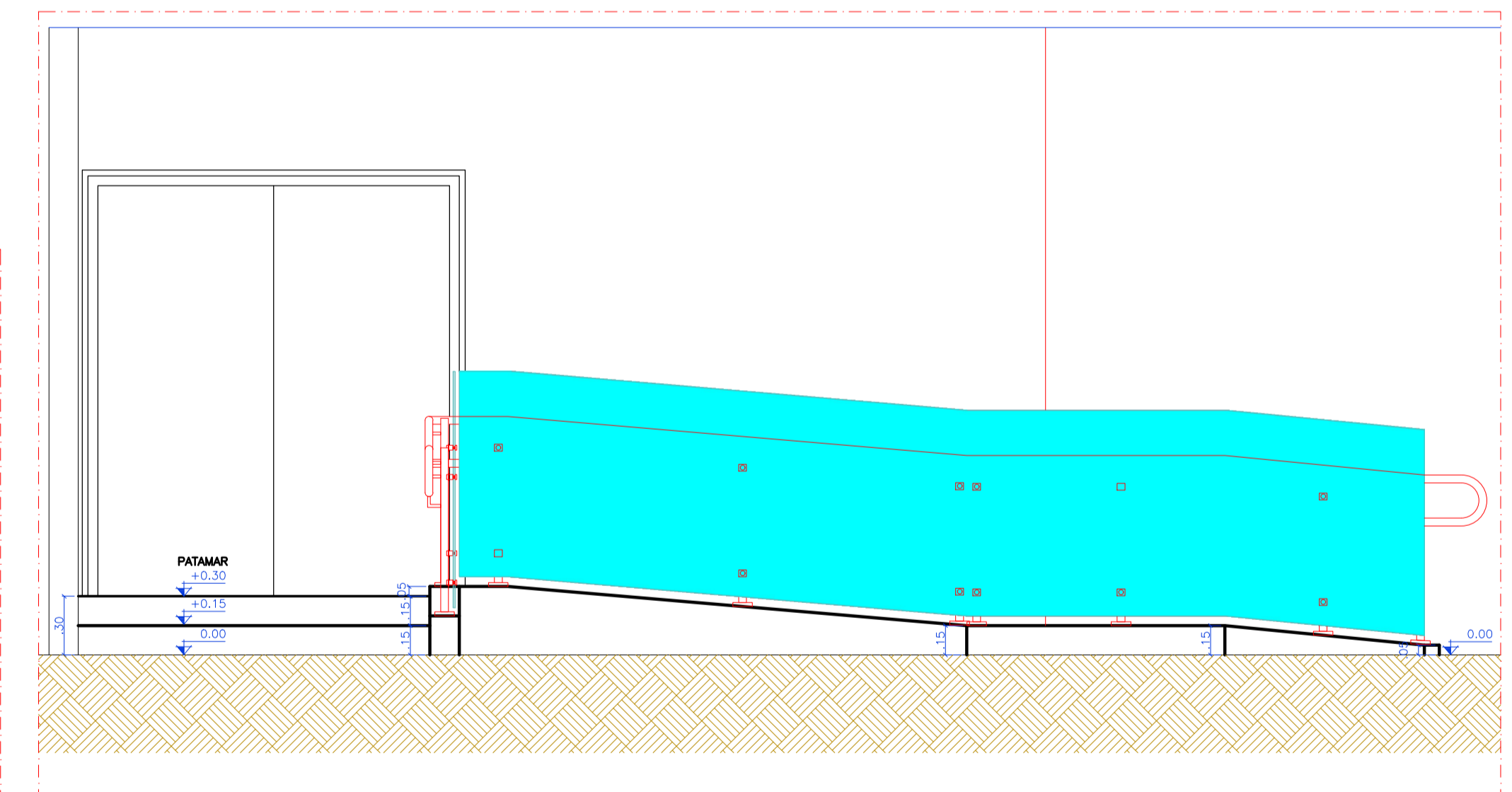

VISTA 01

Esc 1:25

| | |
|-------------------------------------------------------------------------------------------------------------------------------------------------------------------------------------------------------|---------------------------------------------------------------|
|  AGÊNCIA ESTADUAL DE GESTÃO DE EMPREENDIMENTOS SECRETARIA DE ESTADO DE OBRAS PÚBLICAS E DE TRANSPORTES | |
| C. DE CONVENÇÕES RUBENS GIL DE CAMILLO ADEQUAÇÃO DE ACESSIBILIDADE | |
| ARQUITETURA | |
| OBRA: PARQUE DOS PODERES CAMPO GRANDE/MS | |
| QUADRO DE ÁREAS: | |
| AUTOR DO PROJETO: | PROPRIETÁRIO: |
| ARQ. PATRÍCIA FREITAS SANTIAGO CAU A34653-7 | GOVERNO DO ESTADO DE MATO GROSSO DO SUL 15.112.257/0001-28 |
| DE ACORDO: | FOLHA: |
| ARQ. GIL CARLOS DE CAMILLO ARQ. RUBENS FERNANDO DE CAMILLO | 17/20 |
| TÍTULO: | ESCALA: |
| SETOR 02 - DETALHES AMPLIADO RAMPA E ESCADAS | DATA: |
| INDICADA | AGOSTO/2014 |
| REVISÃO: | DEZEMBRO/2015 |
| DESENHO: | PATRÍCIA/RAFAEL |

SETOR 03

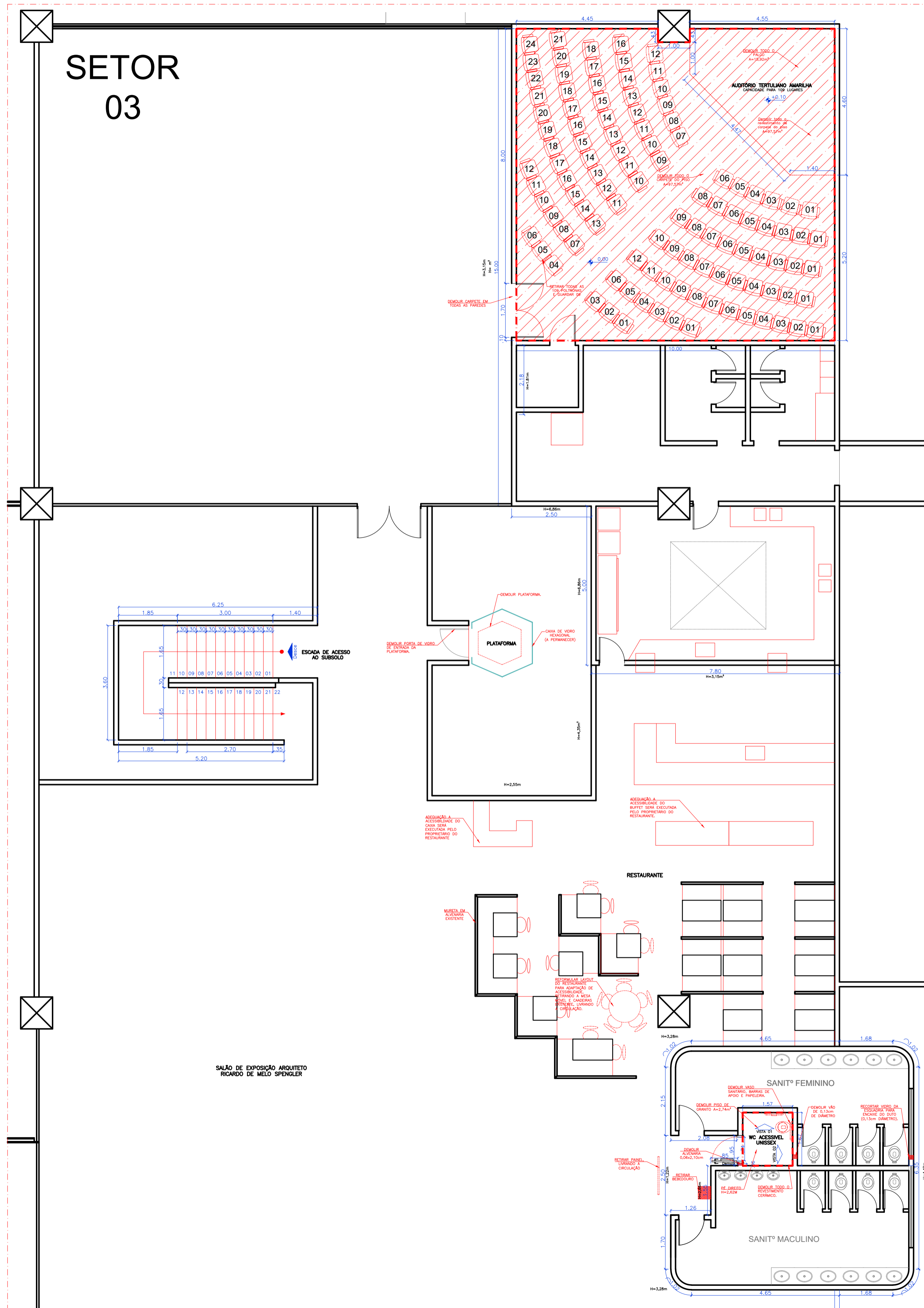

SETOR 03 - ATUAL DE DEMOLIÇÃO
Esc: 1:75

ELEMENTOS A RETIRAR OU DEMOLIR

INTERVENÇÕES WC ACESSÍVEL UNISSEX:
 - Retirar porta e batente, aumentar a largura do vão em 6cm;
 - Demolir piso de granito;
 - Demolir revestimentos para passagem de tubulação de água e esgoto para instalação do cubo;
 - Demolir vaso sanitário e base em concreto existente;
 - Demolir válvula de descarga existente;
 - Demolir as 2 barras de apoio, dimensionamento fora da norma vigente;
 - Fazer abertura na parede para instalação do Ventokit no tamanho de 13cm de diâmetro;

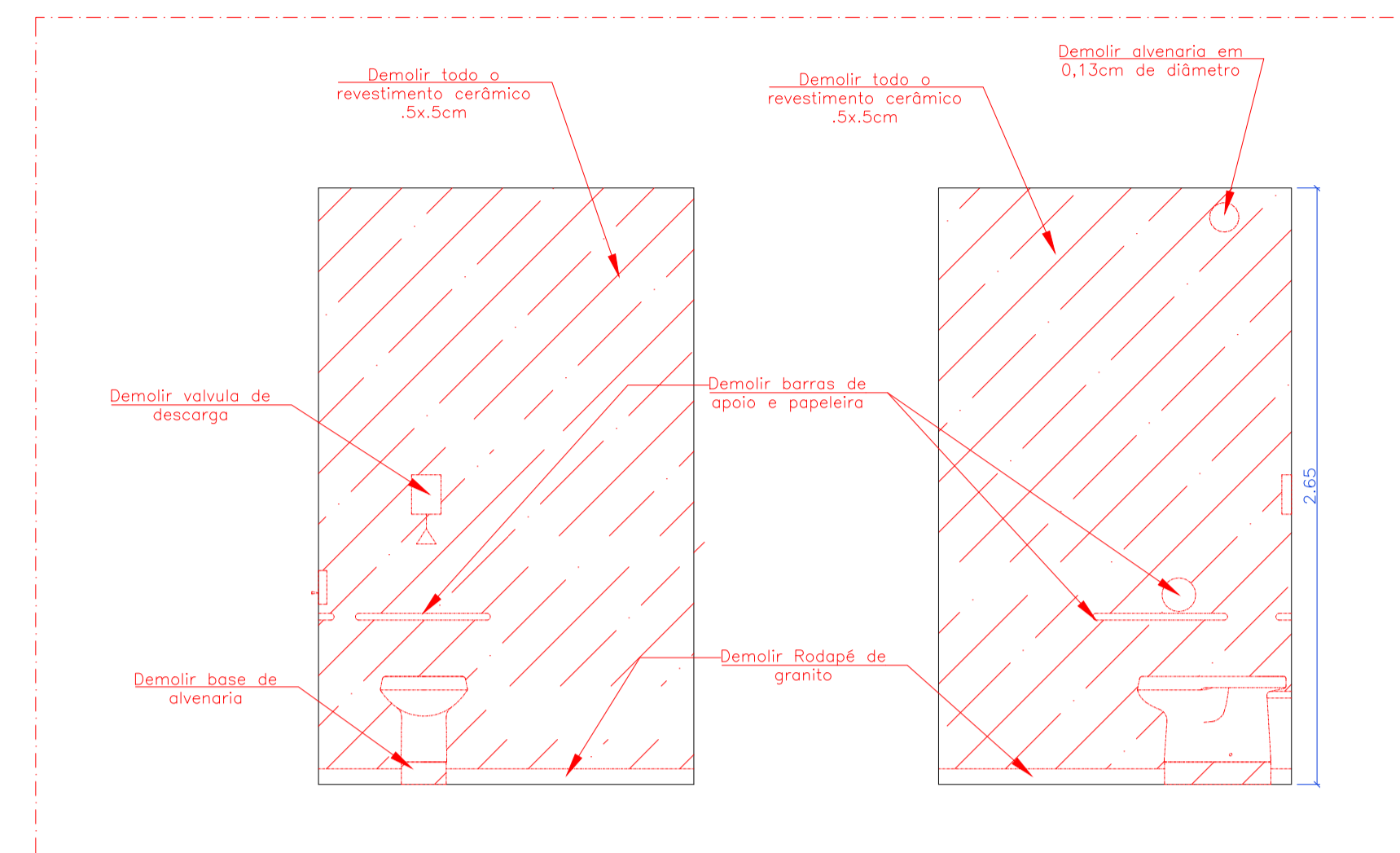

VISTAS 01 E 02
Esc: 1:25



PAINEL A RETIRAR
SEM ESCALA

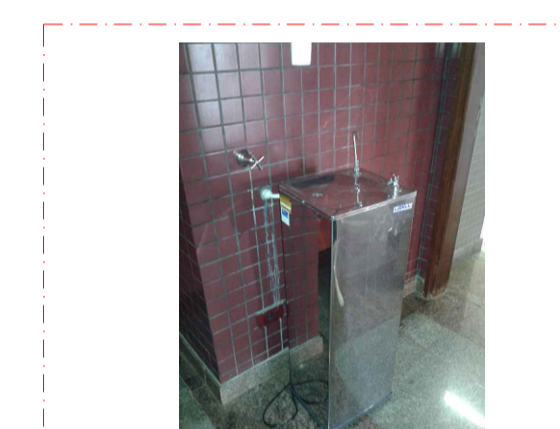

BEBEDOURO A RETIRAR
SEM ESCALA

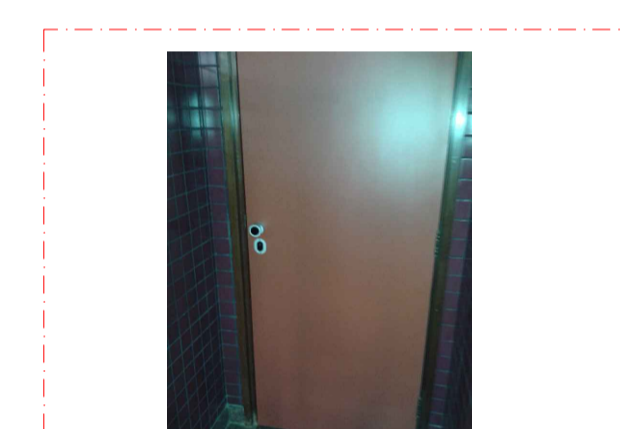

PORTA WC UNISSEX A DEMOLIR
SEM ESCALA

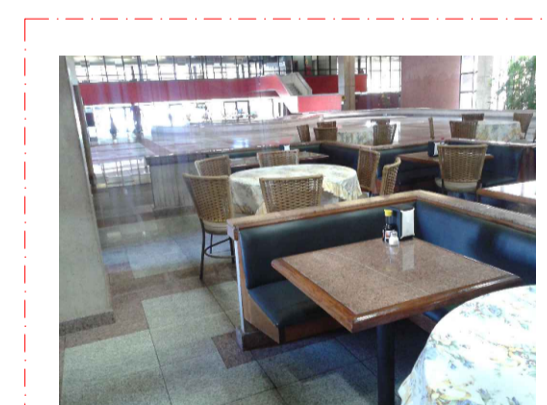

MESA MÓVEL A RETIRAR
SEM ESCALA

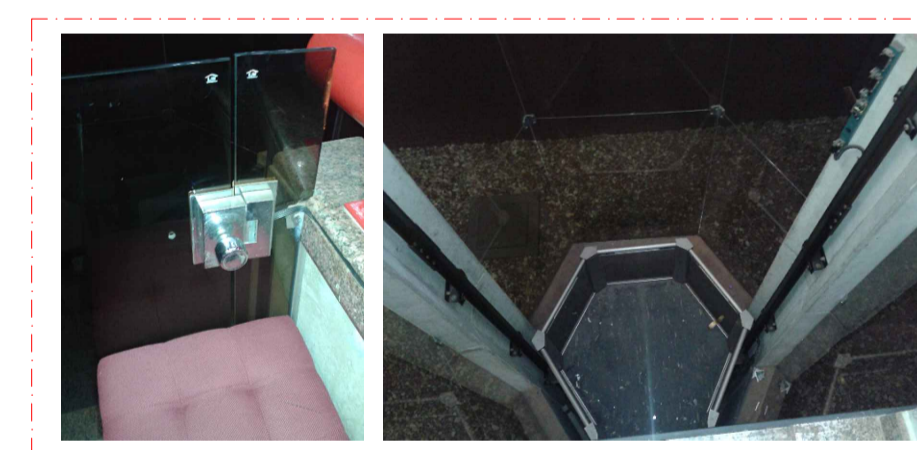

PLATAFORMA A DEMOLIR
SEM ESCALA



PALCO AUDITÓRIO A DEMOLIR
SEM ESCALA

| | |
|-----------------------------------------------------------------------------------------------------------------|--------------------------|
| AGÊNCIA ESTADUAL DE GESTÃO DE EMPREENDIMENTOS SECRETARIA DE ESTADO DE OBRAS PÚBLICAS E DE TRANSPORTES | |
| C. DE CONVENÇÕES RUBENS GIL DE CAMILLO ADEQUAÇÕES DE ACESSIBILIDADE | |
| ARQUITETURA | |
| PARQUE DOS PODERES CAMPO GRANDE/MS | |
| QUADRO DE ÁREAS | |
| AUTOR DO PROJETO: ARQ ^{ta} PATRICIA FREITAS SANTIAGO CAU A34655-7 | |
| PROPRIETÁRIO: GOVERNO DO ESTADO DE MATO GROSSO DO SUL 15.412.257/0001-28 | |
| RESPONSÁVEL TÉCNICO EM EXECUÇÃO DA OBRA: ARQ. GIL CARLOS DE CAMILLO / ARQ. RUBENS FERNANDO DE CAMILLO | |
| TÍTULO: SETOR 3 - DEMOLIÇÕES/RETIRADAS BANHEIRO ACESSÍVEL, RESTAURANTE, ESCADA E AUDITÓRIO | |
| FOLHA: 18/20 | |
| ESCALA: INDICADA | DATA: AGOSTO/2014 |
| REVISÃO: DEZEMBRO/2015 | DESENHO: PATRICIA/RAFAEL |

A1 AGESUL 010x694

SETOR 03

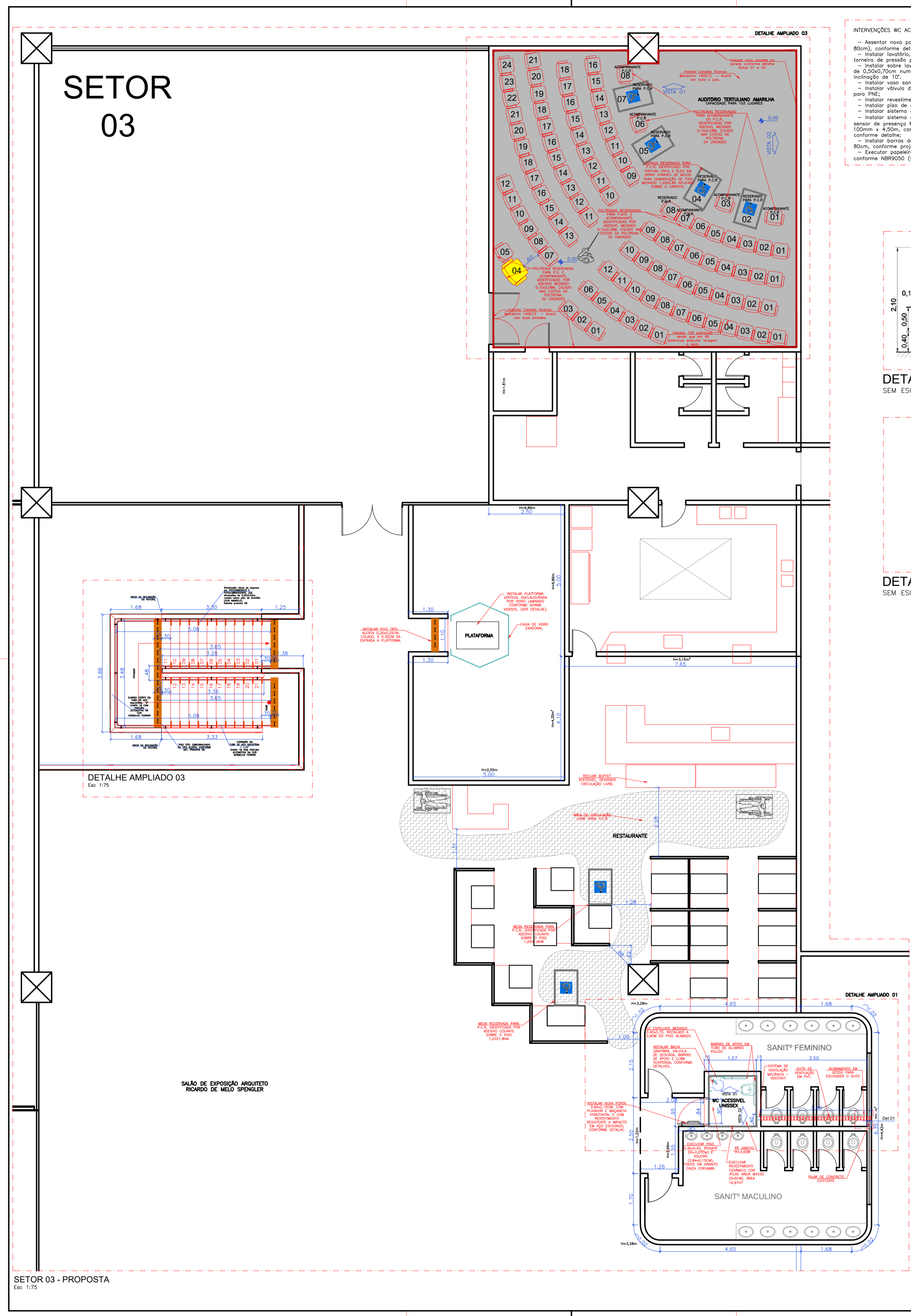

INTERVENÇÕES WC ACESSIVEL UNISSEX (executar):

- Assentar nova porta e botante (folha de 80cm), conforme detalhe;
- Instalar lavatório, com cuba de canto e torneira de pressão para PNE;
- Instalar sobre lavatório Espelho nas dimensões de 0,50x0,70cm, numa altura de 0,90cm com inclinação de 10°;
- Instalar vaso sanitário;
- Instalar válvula de descarga com acabamento para PNE;
- Instalar revestimento cerâmico;
- Instalar piso de granito;
- Instalar sistema de dispositivos de emergência;
- Instalar sistema de esgoto (ventokit com sensor de pressão Modelo 150), com tubo de 100mm e 4,00m, com acabamento em gesso, conforme detalhe;
- Instalar barras de apoio nas dimensões de 80cm, conforme projeto;
- Executar aparador, cabideiro com alturas conforme NBR9050 (ver projeto).

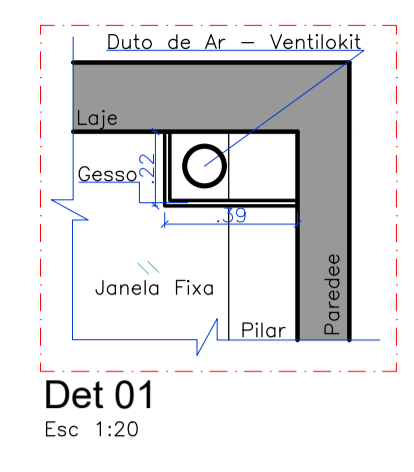

Det 01 Esc: 1:20

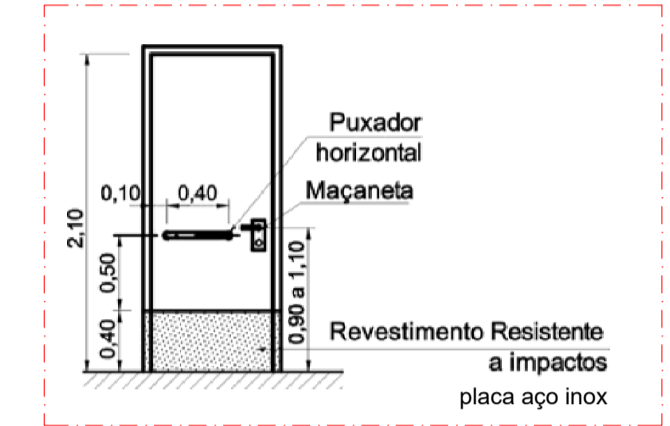

DETALHE DA PORTA SEM ESCALA

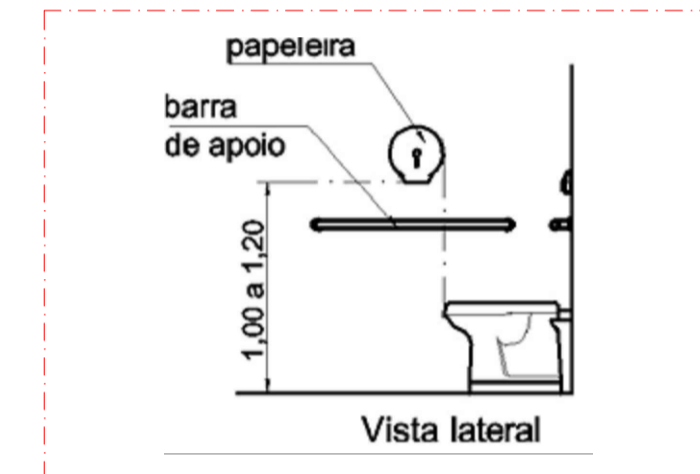

DETALHE INSTALAÇÃO PAPELEIRA SEM ESCALA

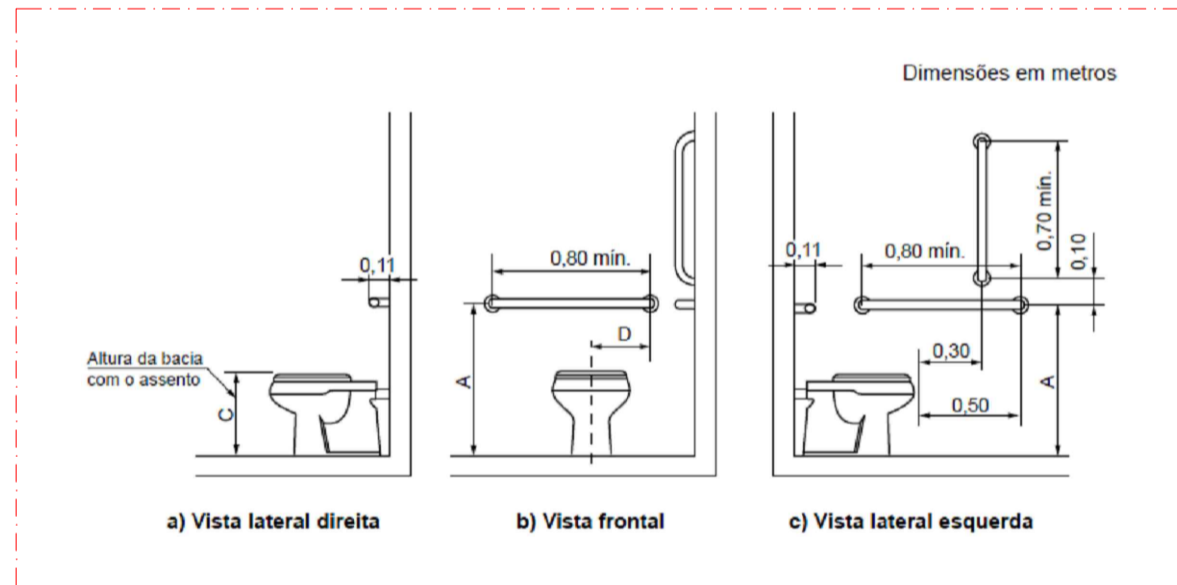

DETALHE INSTALAÇÃO BARRAS DE APOIO SEM ESCALA



Figura 121 - Faixa de alcance de acessórios junto ao lavatório - Vista frontal
DETALHE INSTALAÇÃO ACESSÓRIOS SEM ESCALA



DETALHE AMPLIADO 01 - BANHEIRO ACESSIVEL UNISSEX Esc: 1:25

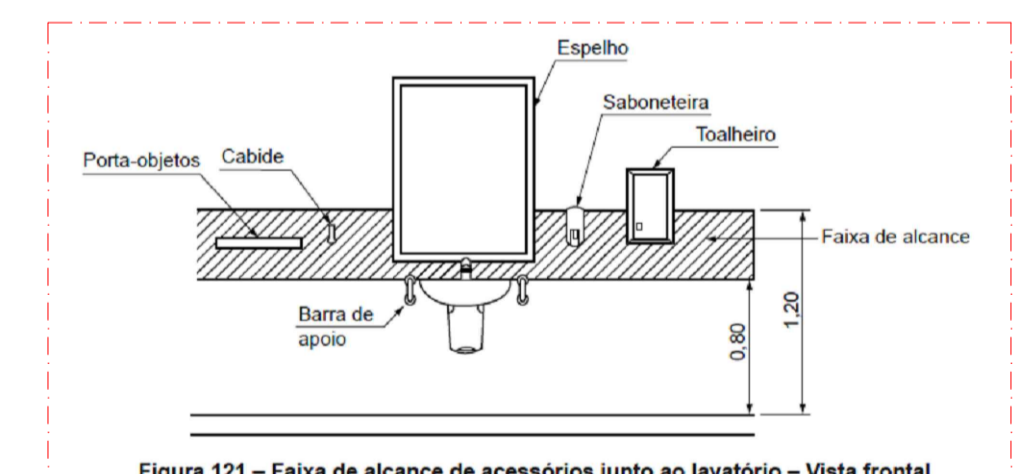
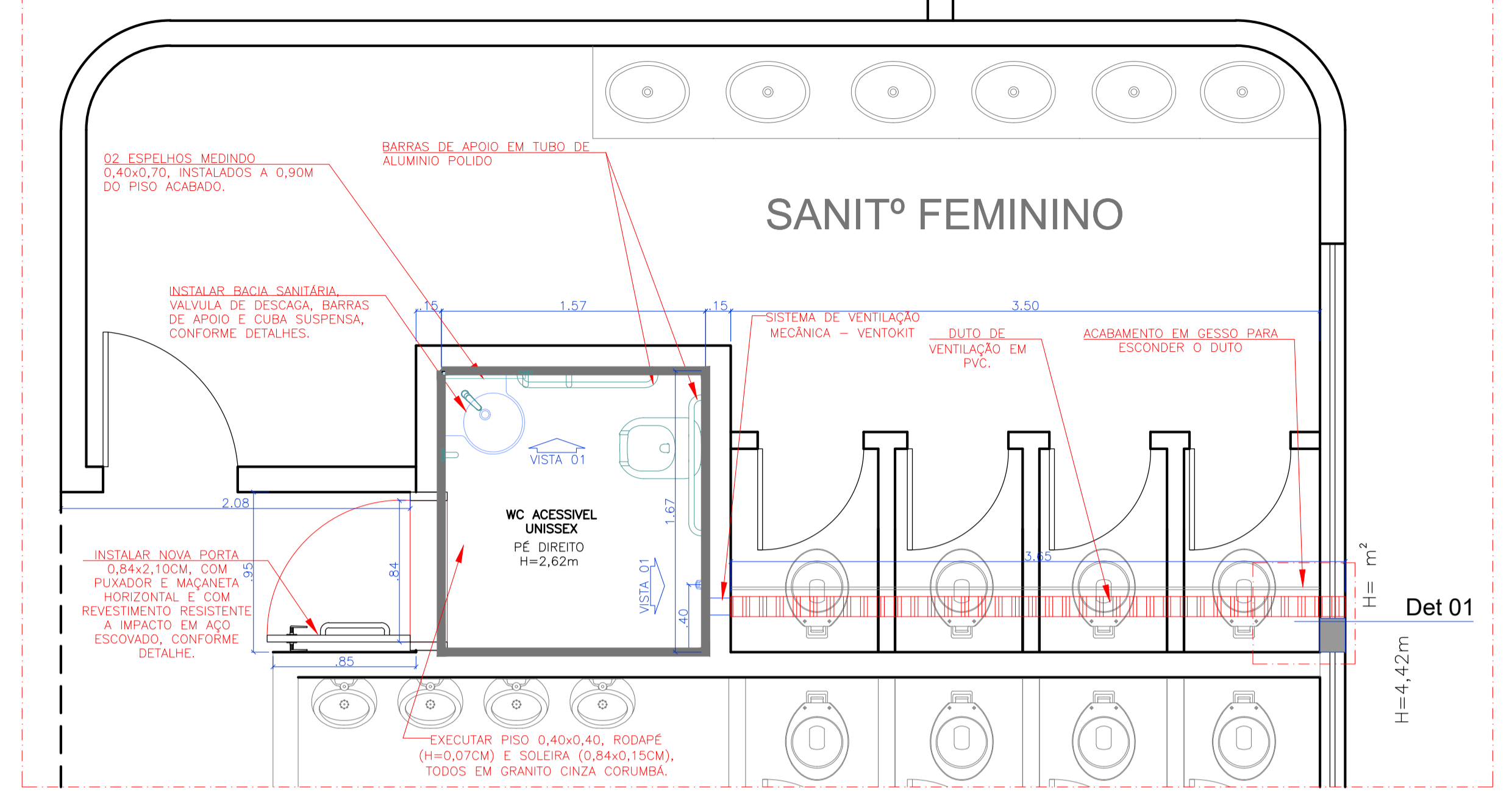
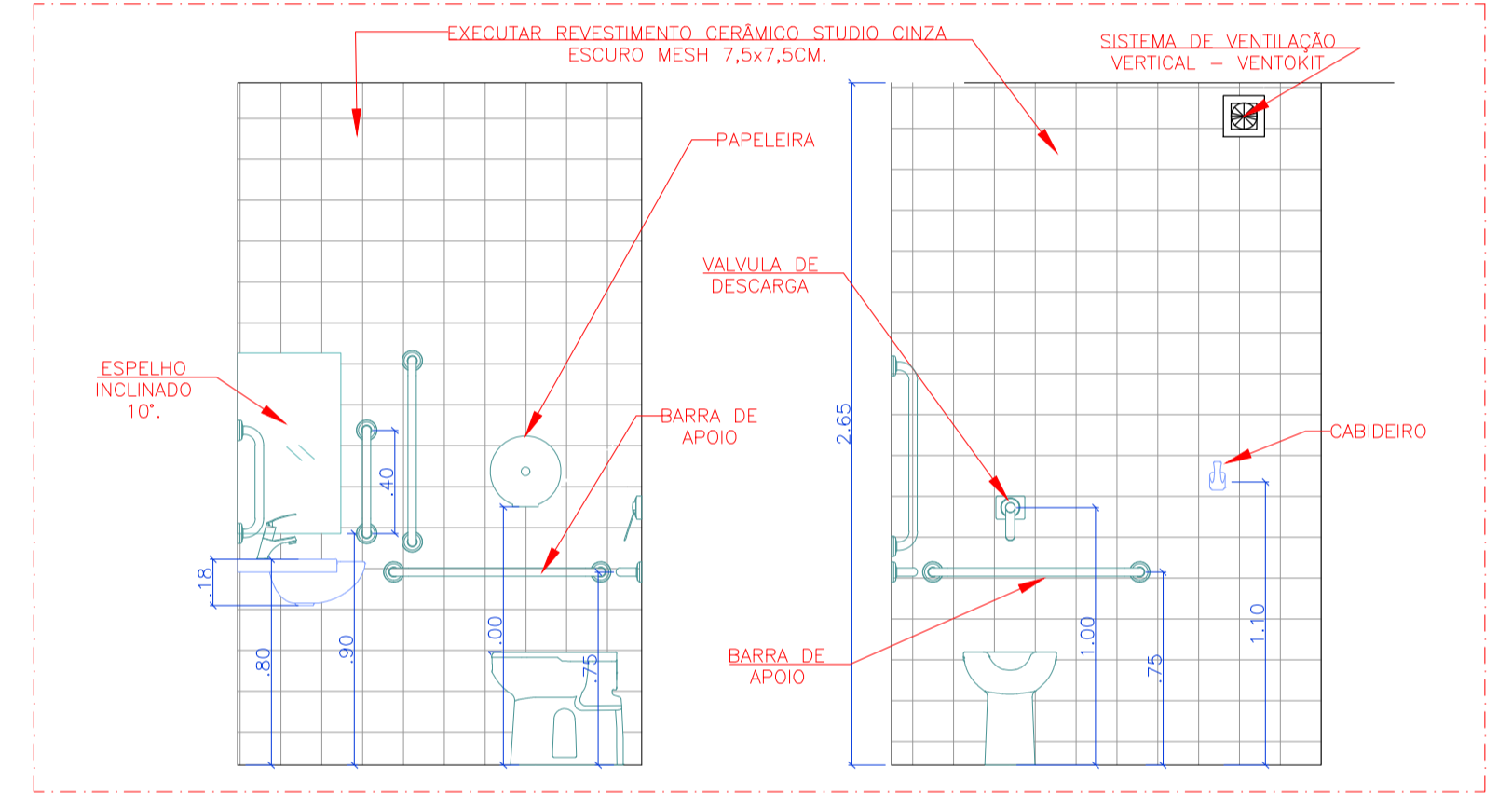

VISTA 01 E 02 - BANHEIRO ACESSIVEL UNISSEX Esc: 1:25

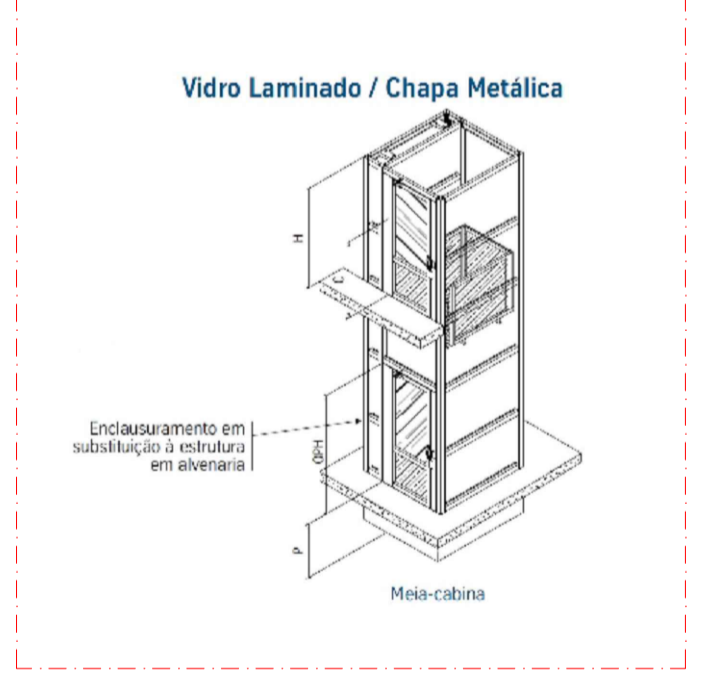

Plataforma Vertical em Vidro Sem Escala

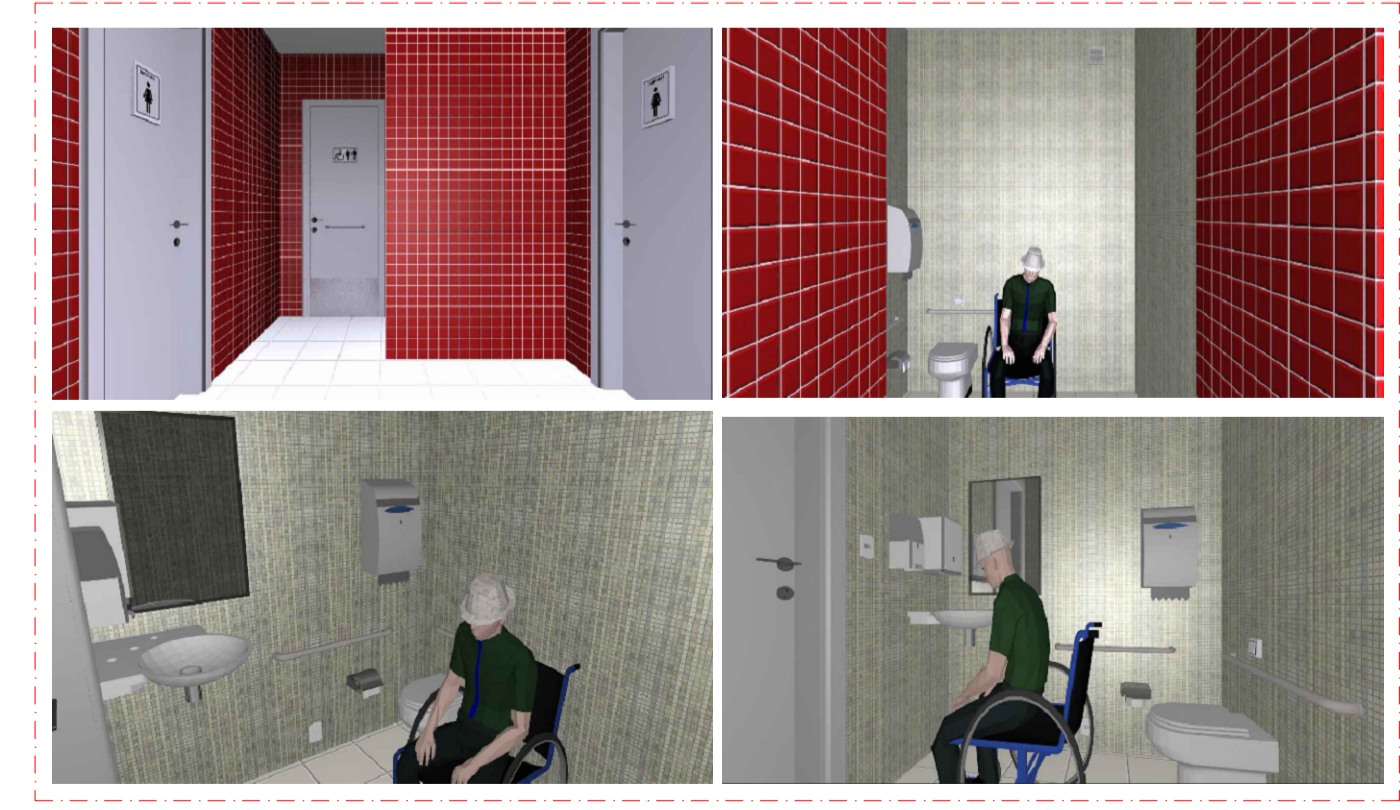

PERSPECTIVAS WC ACESSIVEL UNISSEX SEM ESCALA

| | | |
|-----------------------------------------------------------------------------------------------------------------|-------------------|---------------------------------------------------------------|
| AGÊNCIA ESTADUAL DE GESTÃO DE EMPREENDIMENTOS SECRETARIA DE ESTADO DE OBRAS PÚBLICAS E DE TRANSPORTES | | ARQUITETURA |
| C. DE CONVENÇÕES RUBENS GIL DE CAMILLO ADEQUAÇÕES DE ACESSIBILIDADE | | QUADRO DE ÁREAS |
| TORRE: PARQUE DOS PODERES CAMPO GRANDE/MS | | PROPRIETÁRIO: |
| ARQUITETO PROJETO: ARQ ^{ta} PATRICIA FREITAS SANTIAGO CAU A34653-7 | | GOVERNO DO ESTADO DE MATO GROSSO DO SUL 15.112.257/0001-28 |
| RESPONSÁVEL TÉCNICO EM EXECUÇÃO DA OBRA: ARQ. GIL CARLOS DE CAMILLO / ARQ. RUBENS FERNANDO DE CAMILLO | | FOLHA: |
| SETOR 03 - PROPOSTA/EXECUTAR PLANTA BAIXA GERAL, DETALHES BANHEIRO ACESSIVEL | | 19/20 |
| ESCALA: INDICADA | DATA: AGOSTO/2014 | REVISÃO: DEZEMBRO/2015 |
| DESENHO: PATRICIA/RAFAEL | | |

AMAGESUL 0104594

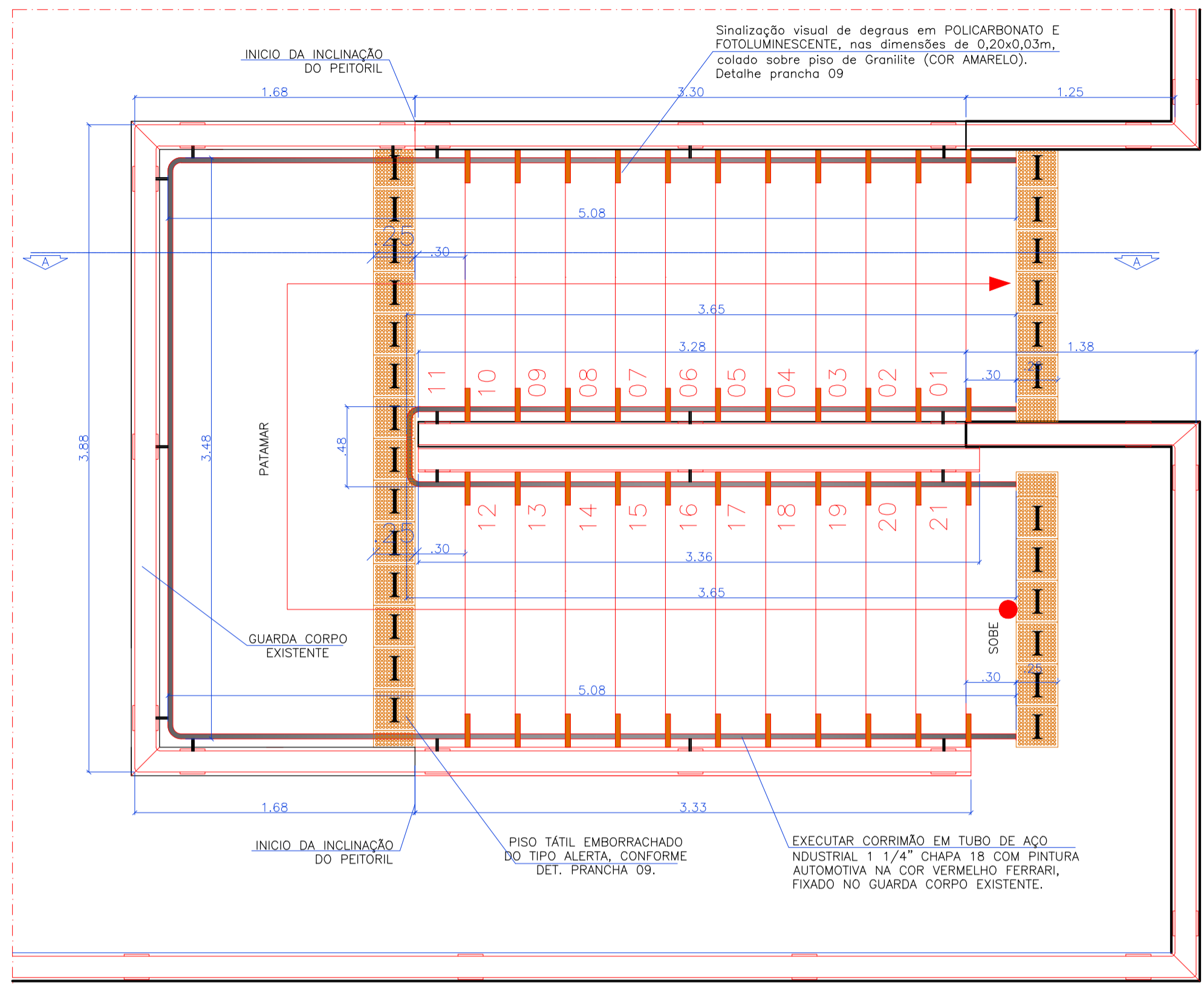

DETALHE AMPLIADO 03 - GC-O8
Esc 1:25

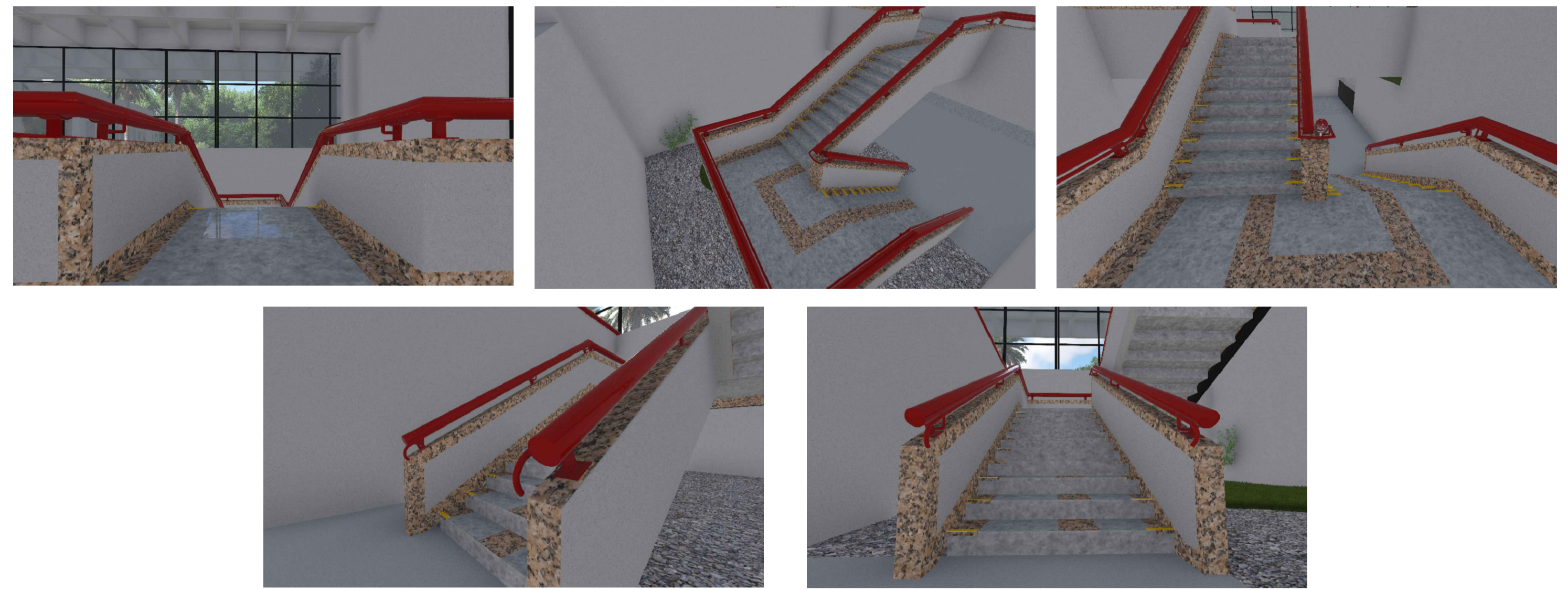

PERSPECTIVAS ESCADA DE ACESSO AO BANCO DO BRASIL
SEM ESCALA

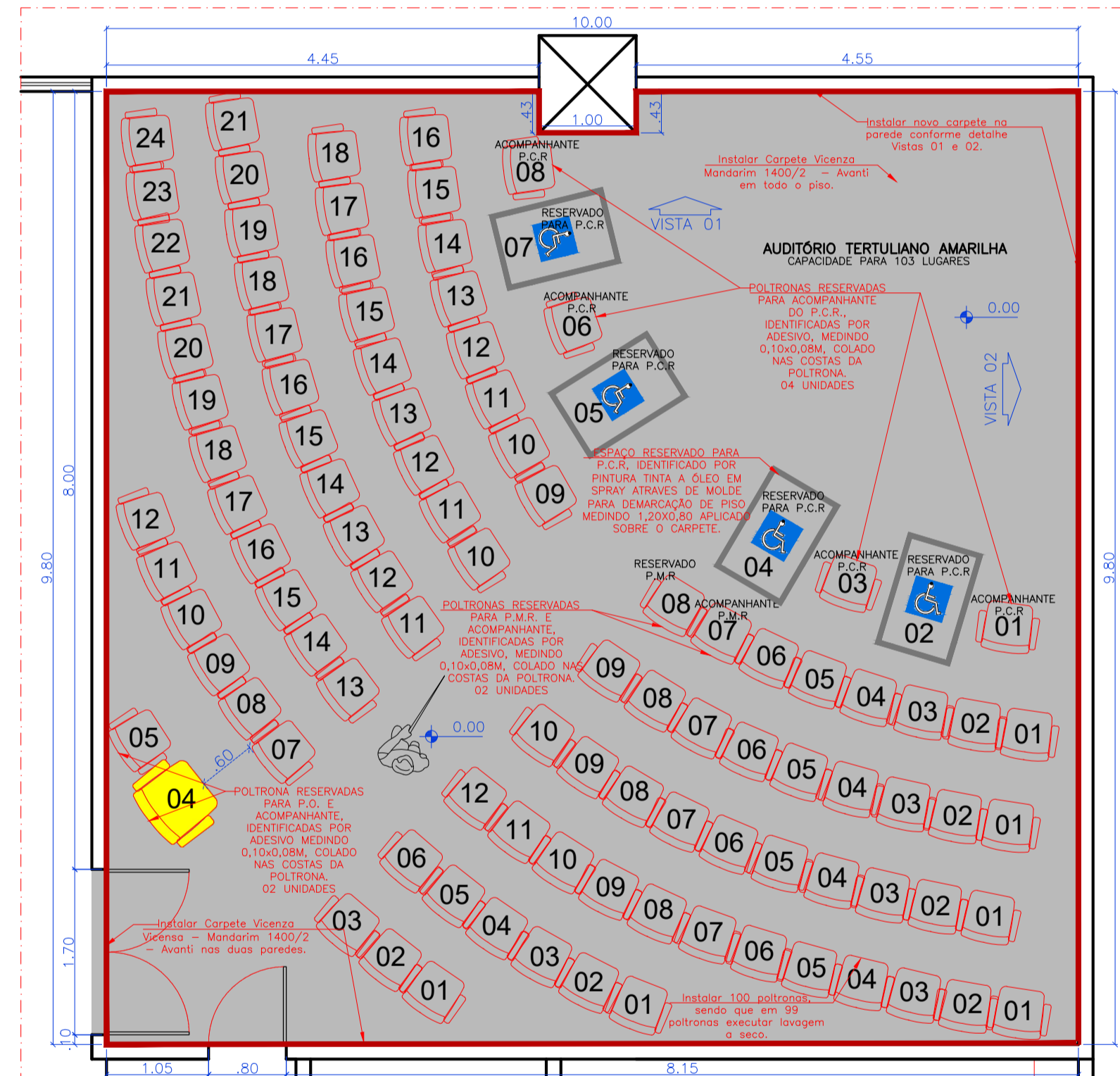

DETALHE AMPLIADO 02
Esc 1:50

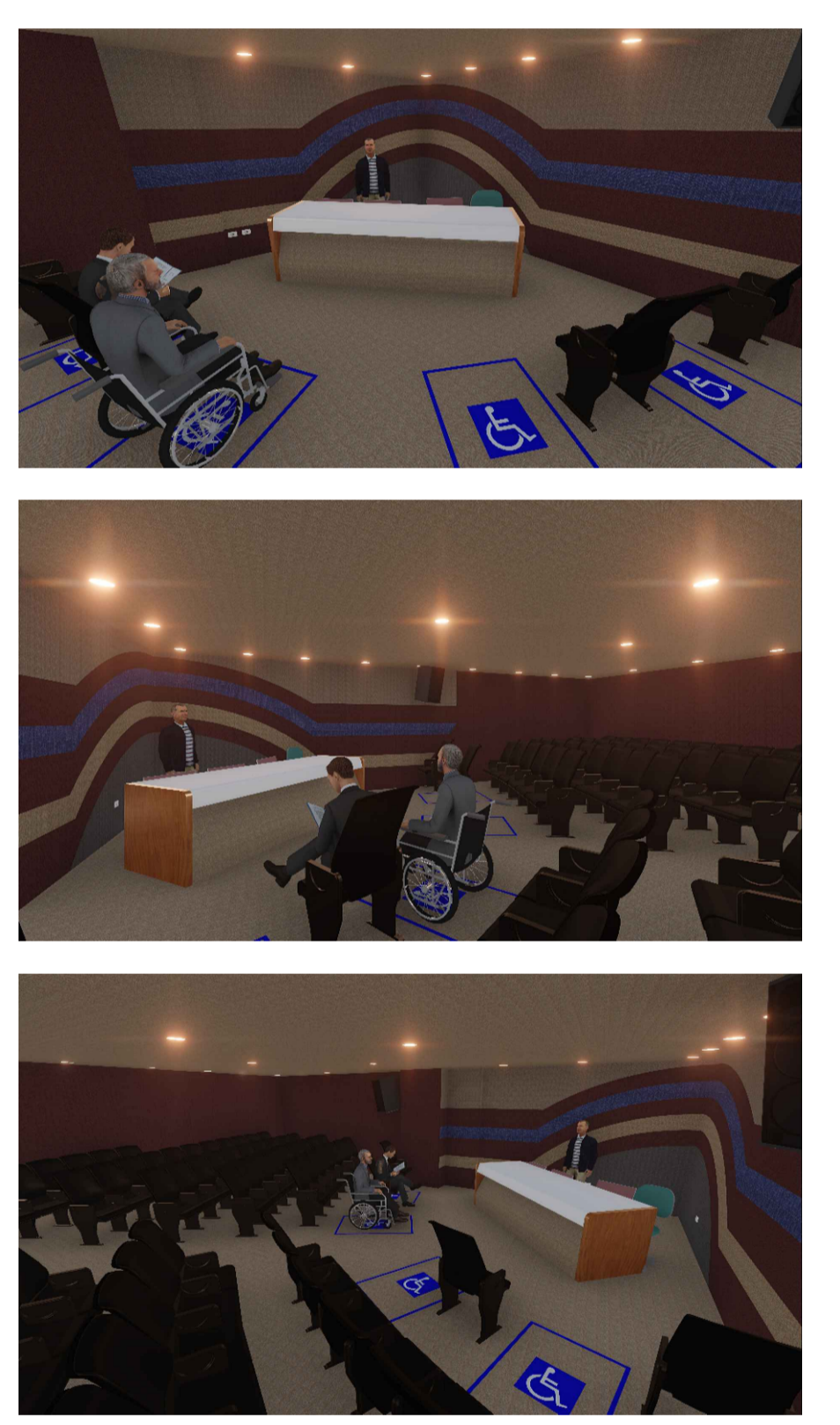

PERSPECTIVAS AUDITÓRIO TERTULIANO AMARILHA
SEM ESCALA

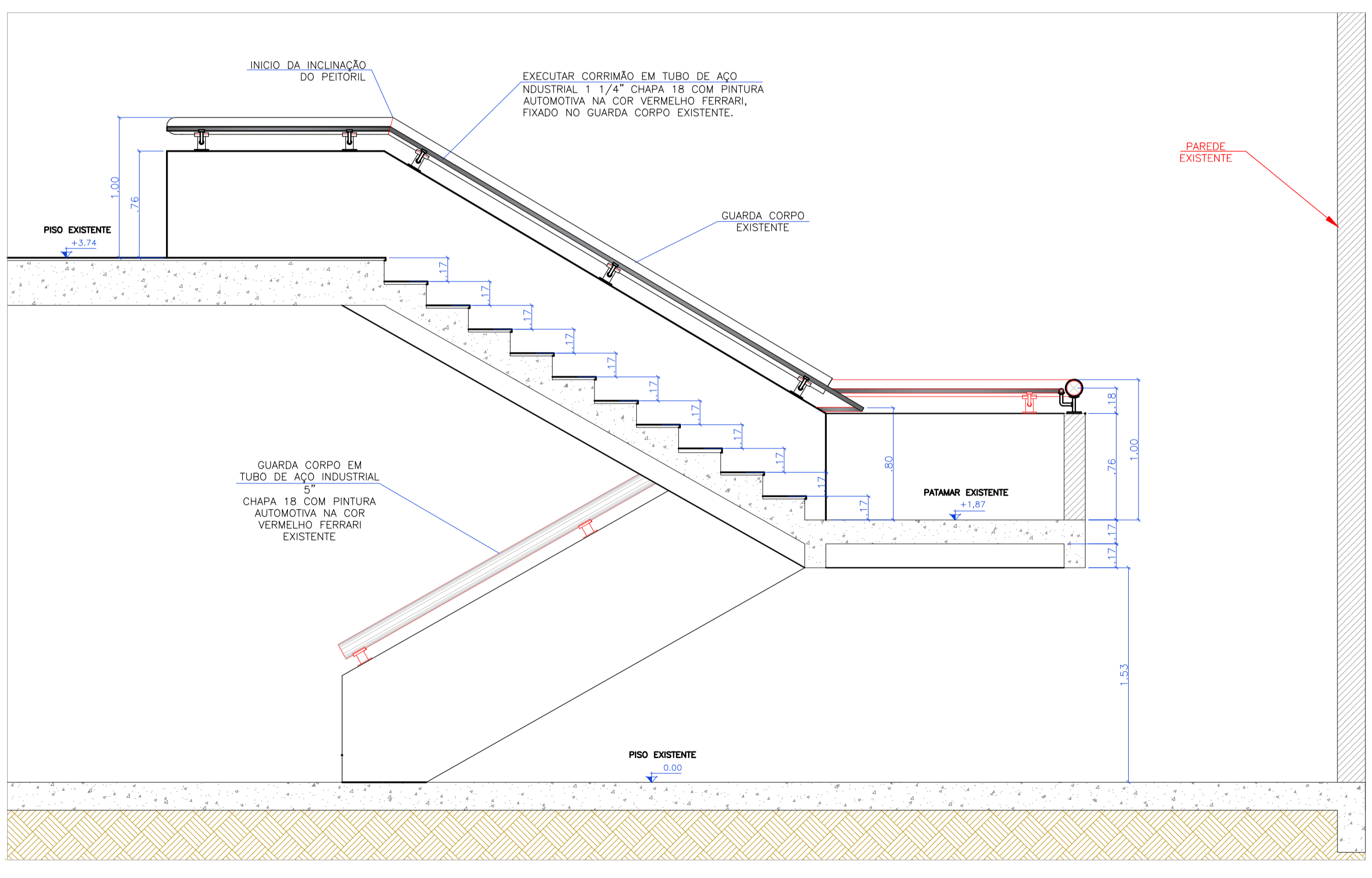

CORTE AA ESCADA DE ACESSO SUB-SOLO - GC-O8
Esc 1:25

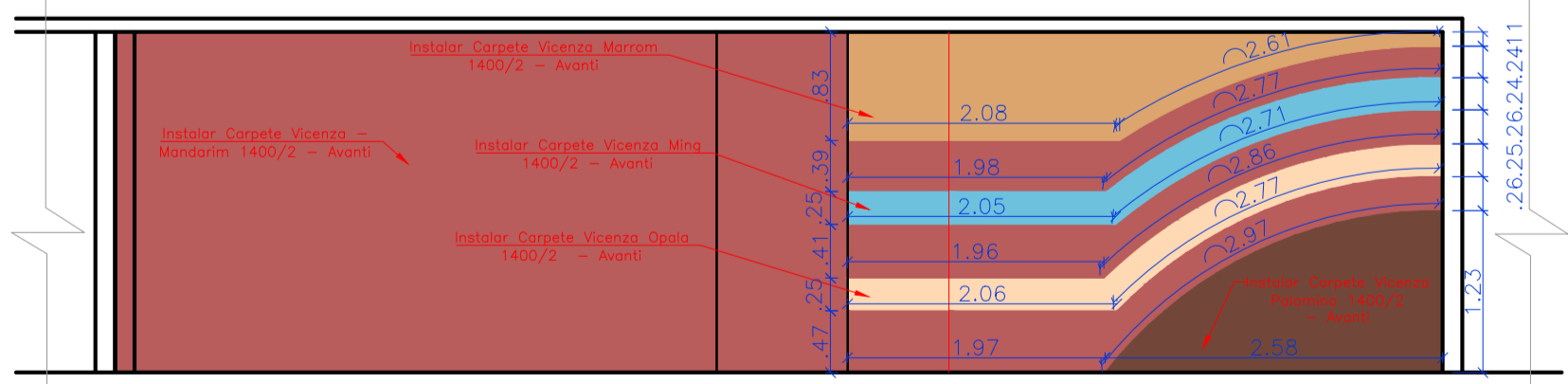

VISTA 01 - PROPOSTA
Esc 1:50

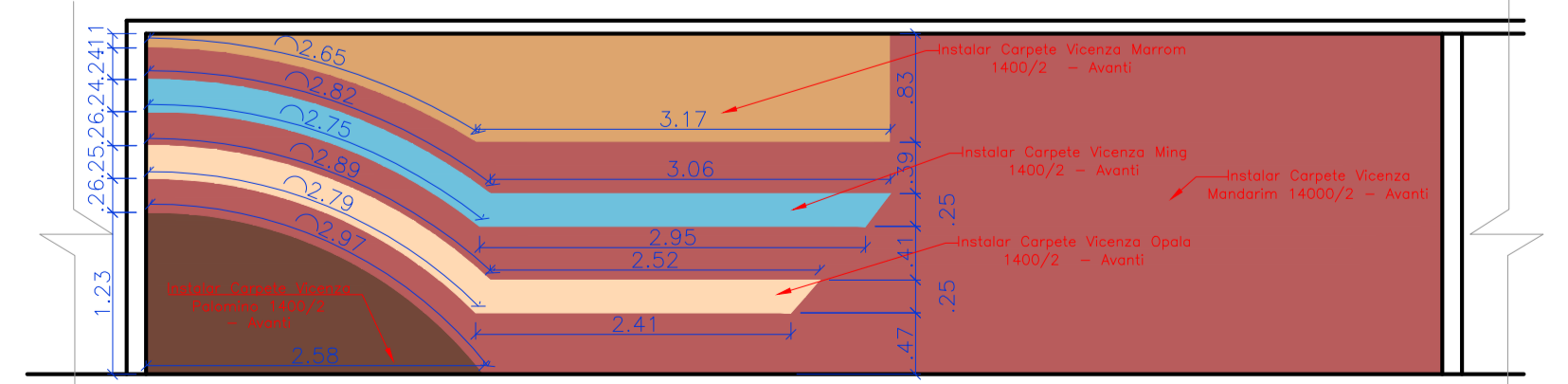

VISTA 02 - PROPOSTA
Esc 1:50

| | |
|-----------------------------------------------------------------------------------------------------------------|---------------------------------------------------------------|
| AGÊNCIA ESTADUAL DE GESTÃO DE EMPREENDIMENTOS SECRETARIA DE ESTADO DE OBRAS PÚBLICAS E DE TRANSPORTES | |
| C. DE CONVENÇÕES RUBENS GIL DE CAMILLO ADEQUAÇÕES DE ACESSIBILIDADE | |
| ARQUITETURA | QUADRO DE ÁREAS |
| LOCAL: PARQUE DOS PODERES CAMPO GRANDE/MS | |
| AUTOR DO PROJETO: | PROPRIETÁRIO: |
| ARQ. PATRÍCIA FREITAS SANTIAGO CAU A34653-7 | GOVERNO DO ESTADO DE MATO GROSSO DO SUL 15.412.257/0001-28 |
| RESPONSÁVEL TÉCNICO EM EXECUÇÃO DA OBRA: | |
| ARQ. GIL CARLOS DE CAMILLO | ARQ. RUBENS FERNANDO DE CAMILLO |
| TÍTULO: SETOR 03 - PROPOSTA/EXECUTAR | |
| ESCALA: INDICADA | DATA: AGOSTO/2014 |
| REVISÃO: DEZEMBRO/2015 | DESENHO: PATRÍCIA/RAFAEL |

A1/AGESUL/9104/694